福島県環境放射線モニタリング・メッシュ調査（第２回）結果について（速報値）

平　成　２　３　年　９　月　５　日
原子力災害現地対策本部（放射線班）
福島県災害対策本部（原子力班）

平成２３年８月１１日付け「福島県環境放射線モニタリング・メッシュ調査（第２回）実施計画」に基づき実施した、空間線量率の調査結果は、以下のとおりです。

１　調査予定年月日
平成２３年８月１７日（水）～９月７日（水）

２　今回速報対象
（１）調査実施年月日
平成２３年８月１７日（水）～２４日（水）
（２）調査地点数
１，１７１地点　（前回調査地点１，１５２地点・新規地点１９地点）

３　調査結果（速報）

方　部	調査 地点数	最大値（μSv/h）	最小値（μSv/h）	前回調査 測定値 （μSv/h）
県　北	187 (11)	3.0 伊達市・霊山町上小国茶畑 （同地点前回調査結果 4.4）	0.13 福島市・飯坂町茂庭黒沢 （同地点前回調査結果　0.24） 福島市・飯坂町茂庭下釜 （同地点前回調査結果　0.25）	0.16 ～ 4.4
県　中	334 (0)	1.5 須賀川市・北横田風用田 （同地点前回調査結果　2.1）	0.08 郡山市・湖南町舟津片貝掘 （同地点前回調査結果　0.12）	0.12 ～ 2.6
県　南	100 (0)	0.77 棚倉町・戸中那須道 （同地点前回調査結果　1.0）	0.10 矢祭町・下関河内天神前 （同地点前回調査結果　0.12） 矢祭町・東舘桃木町 （同地点前回調査結果　0.14）	0.12 ～ 1.8

方　部	調査 地点数	最大値（μSv/h）	最小値（μSv/h）	前回調査 測定値 （μSv/h）
会　津	209 (5)	0.36 湯川村・熊ノ目熊川 （同地点前回調査結果　0.46）	0.08 会津若松市・湊町平潟経沢 （同地点前回調査結果　0.13）	0.09 ～ 0.88
南会津	86 (0)	0.16 南会津町・大桃平沢山 （同地点前回調査結果　0.16）	0.06 下郷町・落合左走 （同地点前回調査結果　0.08）	0.04 ～ 0.20
相　双	91 (1)	4.9 南相馬市・原町区高倉東国見 （同地点前回調査結果　6.8）	0.12 南相馬市・鹿島区北海老釜舟戸 （同地点前回調査結果　0.18）	0.18 ～ 6.8
いわき	164 (2)	1.4 いわき市・小川町上小川① （同地点前回調査結果　2.8）	0.07 いわき市・岩間町塚原 （同地点前回調査結果　0.14）	0.14 ～ 2.8
合　計	1,171 (19)	4.9 南相馬市・原町区高倉東国見 （同地点前回調査結果　6.8）	0.06 下郷町・落合左走 （同地点前回調査結果　0.08）	0.04 ～ 6.8

※　「前回調査測定値」は「平成 23 年 5 月 2 日公表　福島県環境放射線モニタリング・メッシュ調査結果」より今回調査対象外となる計画的避難区域のデータを除外したもの。

※　地表面から１mで測定した。

※　表中、調査地点数内()表記は、新規に追加した地点数であり、別紙「環境放射線モニタリング・メッシュ調査（第２回）結果（速報値）」において、前回調査結果欄の記載は、「-」と表記する。

（問い合わせ先　原子力班モニタリングチーム　電話024-521-1917）

別紙

環境放射線モニタリング・メッシュ調査（第2回）結果（速報値）

No.	市町村	調査地点	日本測地系（60進法） 緯度（北緯）			経度（東経）			調査月日	測定値（μSv/h） 1m高さ	前回調査結果（測定高さ：1m）	備考
1	福島市	松川町沼袋戸ノ内	37°	38′	17.4″	140°	30′	16.0″	8月18日	1.1	2.0	県道192号線・県道39号線交差点（水原川下田橋付近）
2	福島市	松川町水原小倉	37°	38′	53.2″	140°	25′	43.7″	8月18日	0.71	1.0	小倉福島公園バス停前
3	福島市	松川町古天神	37°	38′	53.5″	140°	27′	36.2″	8月18日	0.80	1.6	宿地防火水槽前
4	福島市	松川町町頭	37°	38′	54.2″	140°	27′	47.6″	8月18日	0.54	1.5	県道114号線・町道T字路交差点（日高電設前）
5	福島市	松川町梨木田	37°	39′	01.4″	140°	28′	03.6″	8月18日	0.73	1.0	水原川桜内橋
6	福島市	松川町水原笹平	37°	39′	11.0″	140°	22′	20.5″	8月18日	0.42	-	民家入口前
7	福島市	飯野町町	37°	39′	11.0″	140°	32′	22.0″	8月17日	0.91	0.99	飯野郵便局前
8	福島市	松川町金沢堀切	37°	39′	14.2″	140°	29′	32.0″	8月18日	1.3	2.0	松川工業団地
9	福島市	松川町土腐	37°	39′	18.8″	140°	28′	20.4″	8月18日	0.45	1.0	県道52号線沿い（松川郵便局駐車場内）
10	福島市	土湯温泉町猪倉	37°	39′	19.3″	140°	18′	02.8″	8月17日	0.15	0.22	国道115号線沿い（土湯トンネル前・土湯除雪ステーション入口付近）
11	福島市	飯野町金山	37°	39′	28.9″	140°	32′	06.9″	8月17日	1.2	1.8	県道40号線沿い（金山バス停前）
12	福島市	飯野町明治猫山	37°	39′	35.8″	140°	30′	30.8″	8月17日	1.1	2.3	県道307号線・県道51号線分岐点（逢隈橋付近）
13	福島市	飯野町大久保田端	37°	39′	43.0″	140°	33′	06.7″	8月17日	0.80	2.0	大久保小学校正門前
14	福島市	松川町水原政所	37°	39′	44.8″	140°	25′	32.3″	8月18日	0.40	0.80	水原郵便局前
15	福島市	土湯温泉町堤ヶ平	37°	39′	53.6″	140°	20′	05.6″	8月17日	0.15	0.37	国道115号線沿い（片栗橋手前のT字路を左折10m付近）
16	福島市	土湯温泉町鷲倉山	37°	39′	55.1″	140°	15′	32.6″	8月17日	0.27	0.16	県道70号線土湯峠三叉路北側（スカイライン入口手前）ポイント脇の側溝（土砂の堆積物有）上1m値：0.71μSv/h
17	福島市	松川町水原狼ヶ森	37°	40′	03.6″	140°	23′	15.3″	8月18日	0.27	0.53	県道52号線沿い（狼ヶ森バス停手前）
18	福島市	松川町水原山居	37°	40′	08.3″	140°	23′	55.0″	8月18日	0.53	0.71	山居バス停前
19	福島市	松川町金沢水溜	37°	40′	17.7″	140°	28′	56.9″	8月18日	1.1	1.6	国道4号線沿い
20	福島市	土湯温泉町鷲倉山	37°	40′	24.6″	140°	14′	42.2″	8月17日	0.15	-	磐梯吾妻スカイラインの天風境付近駐車場
21	福島市	松川町関谷割石	37°	40′	32.4″	140°	27′	29.4″	8月18日	0.72	0.85	県道193号線・県道194号線交差点
22	福島市	松川町関谷大窪	37°	40′	38.7″	140°	27′	21.6″	8月18日	0.71	1.2	金谷川駅西口前
23	福島市	松川町水原室沢	37°	40′	38.9″	140°	20′	52.7″	8月18日	0.22	0.37	県道52号線沿い（NTTドコモ土湯横道基地局付近）
24	福島市	松川町金沢大貝	37°	40′	44.9″	140°	29′	42.0″	8月18日	1.3	1.4	大貝入口バス停
25	福島市	平石前新田	37°	40′	48.5″	140°	25′	39.7″	8月19日	0.80	1.1	県道148号線沿い
26	福島市	立子山仲森	37°	40′	49.0″	140°	31′	09.9″	8月18日	0.68	1.4	立子山小学校正門前付近
27	福島市	飯野町青木日ノ倉	37°	41′	02.1″	140°	32′	02.8″	8月17日	1.1	1.6	国道114号線沿い（UFOの里バス停前）
28	福島市	山田中森	37°	41′	02.7″	140°	22′	16.7″	8月19日	0.29	0.55	長倉高原入口
29	福島市	小田遅沢前	37°	41′	26.0″	140°	25′	17.3″	8月19日	0.66	1.1	福島市クレー射撃場入口
30	福島市	立子山笠松	37°	41′	33.8″	140°	31′	42.8″	8月18日	0.84	1.6	県道114号線沿い（内ノ馬場バス停前）
31	福島市	平石西ノ内	37°	41′	53.5″	140°	26′	51.8″	8月19日	0.62	1.4	陽泰寺入口
32	福島市	立子山甚念坊	37°	41′	54.7″	140°	30′	42.8″	8月18日	0.91	1.6	県道114号線沿い（伊達バス停付近）
33	福島市	荒井地蔵原甲	37°	41′	57.3″	140°	21′	29.6″	8月17日	0.18	0.44	畜産研究所入口付近
34	福島市	小田石田	37°	41′	59.3″	140°	25′	42.6″	8月19日	0.40	0.89	県道148号線沿い（濁川筋橋付近）
35	福島市	小田大久保	37°	42′	03.8″	140°	25′	25.1″	8月19日	0.50	0.89	圃場整備記念碑前
36	福島市	佐原竹ノ森②	37°	42′	20.1″	140°	20′	36.7″	8月19日	0.25	0.41	うつくしま高原美術館付近
37	福島市	清水町赤根坂	37°	42′	27.7″	140°	28′	14.4″	8月19日	0.59	0.68	国道4号線伏拝交差点
38	福島市	荒井上笊森	37°	42′	29.3″	140°	22′	52.1″	8月17日	0.20	0.38	福島県警察機動センター前（入口前広場）
39	福島市	佐原桜沢	37°	42′	42.5″	140°	21′	20.3″	8月19日	0.24	0.50	桜沢交差点
40	福島市	佐原竹ノ森①	37°	42′	51.9″	140°	20′	27.0″	8月19日	0.29	0.43	林道（東北農政局標識付近）
41	福島市	上鳥渡仲原	37°	42′	54.0″	140°	23′	49.1″	8月19日	0.34	0.76	県道362号線三叉路
42	福島市	渡利畑小屋	37°	43′	01.8″	140°	31′	05.6″	8月17日	1.1	1.5	福島市消防団第7分団5部前

別紙

環境放射線モニタリング・メッシュ調査（第2回）結果（速報値）

No.	市町村	調査地点	日本測地系（60進法） 緯度（北緯）			経度（東経）			調査月日	測定値（μSv/h） 1m高さ	前回調査結果（測定高さ：1m）	備考
43	福島市	上名倉松原	37°	43′	09.6″	140°	22′	49.9″	8月18日	0.33	0.64	国道115号線沿い（福島駐屯地入口付近）
44	福島市	土湯温泉町浄土平	37°	43′	10.2″	140°	15′	38.3″	8月17日	0.20	-	磐梯吾妻スカイラインの浄土平付近（ビジターセンター付近）
45	福島市	大波笈ヶ森	37°	43′	17.1″	140°	32′	11.8″	8月18日	0.98	1.9	熊野神社入口付近
46	福島市	永井川北原田	37°	43′	17.2″	140°	26′	59.8″	8月19日	0.48	0.84	福島県赤十字血液センター前
47	福島市	南向台3丁目	37°	43′	19.3″	140°	29′	25.2″	8月18日	1.5	2.3	ミニストップ前
48	福島市	黒岩中島	37°	43′	27.6″	140°	28′	11.9″	8月18日	0.79	1.1	国道4号線沿い（黒岩交差点付近）
49	福島市	鳥谷野岩田	37°	43′	57.3″	140°	28′	12.1″	8月19日	1.1	1.6	国道4号線沿い（東京インテリア家具店前）
50	福島市	大波曲ヶ坂	37°	44′	04.2″	140°	31′	49.6″	8月18日	0.57	1.8	大波曲ヶ坂地区（林道奈良婦線標識付近）
51	福島市	桜本白津	37°	44′	09.8″	140°	21′	13.9″	8月19日	0.24	0.59	白津観音付近
52	福島市	成川成田口	37°	44′	09.8″	140°	25′	34.7″	8月19日	0.75	1.2	東北自動車道福島西ＩＣ出入口付近
53	福島市	大森北島	37°	44′	12.9″	140°	27′	05.4″	8月19日	0.57	0.90	国道115号線沿い（コープマート前）
54	福島市	佐倉下附ノ川	37°	44′	13.6″	140°	24′	29.3″	8月17日	0.46	0.78	福島県ハイテクプラザ福島技術支援センター内（入口付近）
55	福島市	庄野中原	37°	44′	32.7″	140°	23′	49.0″	8月18日	0.41	0.67	県道126号線沿い（西工業団地バス停前）
56	福島市	土船才明寺	37°	44′	33.1″	140°	23′	02.0″	8月18日	0.30	0.73	県道126号線沿い（原の町交差点）
57	福島市	渡利沼ノ町	37°	44′	38.0″	140°	29′	07.5″	8月17日	1.1	2.1	国道114号線沿い（わたり病院バス停）
58	福島市	渡利馬場町	37°	44′	38.6″	140°	28′	49.3″	8月17日	1.2	2.0	福島県高等理容美容学院付近
59	福島市	町庭坂賽河原	37°	44′	40.2″	140°	17′	17.0″	8月17日	0.18	-	磐梯吾妻スカイライン不動沢橋付近
60	福島市	渡利柳沢	37°	44′	42.3″	140°	30′	22.4″	8月17日	1.5	2.7	県道308号線沿い（茶臼森配水池付近）
61	福島市	大波土屋場	37°	44′	45.8″	140°	32′	01.8″	8月18日	1.1	2.4	国道115号線沿い（土屋場バス停待合所）
62	福島市	在庭坂	37°	44′	47.1″	140°	19′	35.8″	8月18日	0.23	0.37	先達山ふもと
63	福島市	八木田中島	37°	44′	52.3″	140°	27′	12.6″	8月17日	0.68	1.4	西高入口バス停付近
64	福島市	上町	37°	44′	58.3″	140°	28′	17.8″	8月19日	1.1	2.4	福島警察署前
65	福島市	町庭坂高湯	37°	45′	01.3″	140°	18′	33.3″	8月18日	0.17	0.29	高湯第一堰堤前
66	福島市	在庭坂下ノ堂	37°	45′	06.8″	140°	21′	34.9″	8月18日	0.24	0.55	上姥堂バス停
67	福島市	大波岩崎	37°	45′	16.3″	140°	33′	47.0″	8月18日	1.2	2.7	国道115号線・県道318号線交差点（バス停岩崎前）
68	福島市	在庭坂薬師田	37°	45′	18.4″	140°	22′	48.7″	8月18日	0.27	0.52	庭塚駐在所前
69	福島市	上野寺東	37°	45′	18.5″	140°	25′	13.4″	8月19日	0.53	1.2	県道70号線沿い（さゆり子供園前）
70	福島市	東浜町②	37°	45′	21.9″	140°	29′	22.1″	8月19日	2.4	4.1	三本木橋横堤防階段下（阿武隈川河川敷遊歩道）
71	福島市	東浜町①	37°	45′	25.7″	140°	29′	16.3″	8月19日	0.93	1.5	三本木橋横
72	福島市	山口寺屋敷	37°	45′	36.3″	140°	31′	21.3″	8月18日	1.0	2.1	国道115号線沿い（常円寺向かい墓地入口）
73	福島市	町庭坂新町	37°	46′	00.0″	140°	23′	16.3″	8月18日	0.44	0.92	県道5号線沿い（青柳寺第二駐車場内）
74	福島市	山口雷	37°	46′	04.9″	140°	30′	46.9″	8月18日	0.57	2.1	国道115号線沿い（岡山小学校付近）
75	福島市	入江町	37°	46′	05.0″	140°	28′	58.5″	8月19日	1.2	2.8	信夫山子供の森公園入口
76	福島市	堀河町	37°	46′	07.7″	140°	29′	38.6″	8月19日	0.95	2.0	堀河町バス停付近
77	福島市	山口入山	37°	46′	10.8″	140°	31′	19.0″	8月18日	1.3	2.2	県道317号線沿い（防火水槽前）
78	福島市	泉大仏	37°	46′	19.6″	140°	27′	04.6″	8月19日	0.68	1.4	福島泉郵便局前
79	福島市	南沢又上原	37°	46′	33.0″	140°	25′	22.6″	8月19日	0.99	1.8	福島刑務所前
80	福島市	御山三本松	37°	46′	40.5″	140°	28′	00.1″	8月19日	0.89	1.4	福島御山簡易郵便局前
81	福島市	笹木野高野	37°	46′	52.2″	140°	23′	49.8″	8月19日	0.57	1.0	長老橋南側付近
82	福島市	岡島川原	37°	47′	00.3″	140°	30′	40.6″	8月19日	0.53	1.3	福島岡島簡易郵便局前
83	福島市	笹谷南田	37°	47′	11.4″	140°	26′	24.4″	8月19日	0.82	1.5	県道312号線沿い
84	福島市	大笹生新田	37°	47′	11.6″	140°	24′	10.8″	8月18日	0.50	1.2	県道5号線・大笹生交差点（綱島）

別紙

環境放射線モニタリング・メッシュ調査（第2回）結果（速報値）

No.	市町村	調査地点	日本測地系（60進法） 緯度（北緯）			経度（東経）			調査月日	測定値（μSv/h） 1m高さ	前回調査結果（測定高さ：1m）	備考
85	福島市	笹谷出水上	37°	47′	14.5″	140°	26′	53.1″	8月19日	0.74	1.5	笹谷東郵便局前
86	福島市	鎌田卸町	37°	47′	27.2″	140°	29′	04.8″	8月19日	0.57	1.3	福島卸町簡易郵便局前
87	福島市	宮代乳児池	37°	47′	46.2″	140°	29′	27.6″	8月19日	0.67	1.1	福島学院大学前
88	福島市	飯坂町平野南中屋敷	37°	48′	05.7″	140°	26′	19.3″	8月17日	0.74	1.4	金剛院前駐車場
89	福島市	沖高高梨	37°	48′	10.6″	140°	28′	10.9″	8月19日	0.67	1.4	貴船神社前
90	福島市	飯坂町平野釜清水	37°	48′	27.7″	140°	25′	41.6″	8月17日	0.83	1.8	福島県知事記念碑手前
91	福島市	飯坂町中野堰坂	37°	49′	17.8″	140°	25′	02.4″	8月17日	0.42	0.95	中野不動尊大正寺駐車場付近
92	福島市	飯坂町中野御荷越	37°	49′	33.7″	140°	26′	52.8″	8月17日	0.54	1.1	飯坂トンネル出入口付近
93	福島市	飯坂町東湯野柏崎	37°	49′	35.9″	140°	28′	51.4″	8月17日	0.45	0.72	福原神社入口
94	福島市	飯坂町中野瀬沼	37°	49′	36.0″	140°	24′	17.1″	8月17日	0.74	1.1	国道13号線・県道312号線交差点手前
95	福島市	飯坂町湯野鍋ヶ沢	37°	49′	49.5″	140°	27′	30.7″	8月17日	0.55	0.92	あたご山公園入口前
96	福島市	飯坂町中野北円部	37°	50′	02.7″	140°	22′	59.6″	8月17日	0.34	0.74	高平トンネル付近
97	福島市	飯坂町中野葭沢	37°	50′	10.5″	140°	20′	10.9″	8月17日	0.26	0.46	大滝第一トンネル入口付近
98	福島市	飯坂町中野沖根山	37°	50′	11.8″	140°	22′	25.7″	8月17日	0.24	0.52	山神橋付近
99	福島市	飯坂町中野	37°	50′	19.1″	140°	21′	56.3″	8月17日	0.30	0.56	中野第二トンネル入口付近
100	福島市	飯坂町湯野作道	37°	50′	31.1″	140°	26′	26.7″	8月17日	0.41	0.83	国道399号線・県道319号線（穴原十綱線）交差点手前
101	福島市	飯坂町湯野道録神	37°	51′	29.0″	140°	26′	13.3″	8月17日	0.44	0.91	国道399号線沿い
102	福島市	飯坂町茂庭鱒沢	37°	52′	10.5″	140°	26′	13.7″	8月17日	0.35	0.59	飯坂消防署前
103	福島市	飯坂町茂庭下滝野	37°	53′	32.6″	140°	26′	08.4″	8月24日	0.22	-	県道399号線沿い（河原キャンプ場入口看板付近）
104	福島市	飯坂町茂庭黒沢	37°	54′	43.5″	140°	25′	45.9″	8月17日	0.13	0.24	茂庭郵便局前
105	福島市	飯坂町茂庭下釜	37°	55′	45.1″	140°	24′	38.6″	8月17日	0.13	0.25	大深谷トンネル付近
106	福島市	飯坂町名号	37°	56′	17.7″	140°	22′	19.0″	8月24日	0.16	-	県道399号線沿い（御嶽神社付近駐車場前）
107	福島市	飯坂町亀石	37°	56′	48.1″	140°	20′	47.2″	8月24日	0.17	-	県道399号線沿い（駐車スペース前）
108	二本松市	雄平台	37°	34′	22.0″	140°	21′	53.4″	8月24日	0.53	-	安達太良ゴルフ場クラブハウス入口付近
109	二本松市	上葉木坂	37°	37′	00.6″	140°	22′	33.9″	8月24日	0.40	-	スカイピアあだたら入口門前
110	伊達市	月舘町月舘	37°	42′	45.8″	140°	38′	43.9″	8月22日	0.63	1.4	国道399号線沿い（水沼橋付近）
111	伊達市	霊山町上小国追分	37°	43′	04.3″	140°	33′	11.5″	8月23日	1.1	2.2	県道51号線沿い（追分バス停付近）
112	伊達市	月舘町糠田宮下	37°	43′	32.3″	140°	36′	11.0″	8月22日	0.53	1.4	県道269号線沿い（熊野神社鳥居付近）
113	伊達市	月舘町布川村石	37°	43′	57.6″	140°	37′	38.2″	8月22日	0.63	1.5	国道399号線沿い（熊野神社入口付近）
114	伊達市	月舘町布川西原	37°	44′	07.2″	140°	36′	54.0″	8月22日	0.46	1.2	月館小学校校門前
115	伊達市	霊山町上小国茶畑	37°	44′	25.9″	140°	33′	58.9″	8月23日	3.0	4.4	県道51号線沿い（小国茶畑バス停前）
116	伊達市	月舘町御代田久保	37°	45′	06.5″	140°	36′	33.2″	8月22日	0.86	1.6	国道349号線沿い（久保の内バス停待合所）
117	伊達市	霊山町石田行合道	37°	45′	06.5″	140°	41′	37.4″	8月23日	1.8	3.9	国道115号線沿い（霊山子どもの村入口交差点付近）
118	伊達市	霊山町石田中後坂	37°	45′	08.0″	140°	40′	34.0″	8月23日	1.2	2.3	国道115号線沿い（熊屋敷バス停付近）
119	伊達市	霊山町上小国末坂	37°	45′	12.1″	140°	34′	21.5″	8月23日	1.6	4.0	県道51号線沿い（末松バス停前）
120	伊達市	霊山町石田彦平	37°	45′	21.0″	140°	43′	35.2″	8月23日	1.6	3.4	国道115号線沿い
121	伊達市	霊山町石田下岩崎	37°	45′	30.2″	140°	37′	41.1″	8月23日	0.67	1.3	国道115号線・町道Y字路交差点付近（岩崎橋手前）
122	伊達市	霊山町石田水滴	37°	45′	32.2″	140°	39′	18.4″	8月23日	0.49	0.83	国道115号線・県道316号線T字路交差点付近
123	伊達市	霊山町下小国堀ノ内	37°	45′	55.4″	140°	35′	00.5″	8月23日	2.0	3.6	国道115号・県道51号線T字路交差点付近（下小国バス停前）
124	伊達市	霊山町石田名目沢	37°	46′	02.8″	140°	39′	24.6″	8月23日	0.33	0.52	県道316号線沿い（国道115号線とのT字路から入る）
125	伊達市	霊山町掛田西陣場	37°	46′	09.0″	140°	35′	59.8″	8月23日	1.6	2.7	国道115号線・国道349号線交差点付近（霊山こどもの村案内板前）
126	伊達市	霊山町山戸田本舘	37°	46′	13.3″	140°	37′	14.9″	8月22日	0.60	1.4	県道149号線沿い（霊山田中バス停付近）

別紙

環境放射線モニタリング・メッシュ調査（第2回）結果（速報値）

No.	市町村	調査地点	日本測地系（60進法）						調査月日	測定値（μSv/h）		備考
			緯度（北緯）			経度（東経）				1m高さ	前回調査結果（測定高さ：1m）	
127	伊達市	保原町富沢下川原	37°	47′	00.0″	140°	33′	39.5″	8月22日	1.4	2.6	県道317号線・県道318号線合流交差点付近
128	伊達市	霊山町掛田下川原	37°	47′	09.0″	140°	35′	53.9″	8月23日	0.60	1.7	県道45号線沿い（霊山中学校校門前）
129	伊達市	霊山町中川舘	37°	47′	22.7″	140°	37′	31.9″	8月23日	0.54	1.4	県道45号線・県道149号線T字路交差点（広瀬川丹鶴橋手前）
130	伊達市	霊山町大石橋本	37°	47′	34.8″	140°	38′	56.7″	8月23日	0.32	0.82	県道31号線沿い（別格宮弊社霊山神社付近）
131	伊達市	保原町柱田武士沢	37°	47′	39.3″	140°	34′	34.6″	8月22日	1.4	2.4	国道349号線沿い（桂沢小学校入口T字路付近）
132	伊達市	保原町所沢河部	37°	47′	41.6″	140°	33′	55.7″	8月22日	1.1	2.4	県道387号線・県道317号線交差点付近
133	伊達市	保原町上保原愚公谷	37°	47′	51.4″	140°	31′	51.9″	8月22日	1.1	2.0	県道387号線沿い（福島松ヶ丘病院入口前交差点付近）
134	伊達市	保原町上保原大久保	37°	48′	06.6″	140°	31′	40.5″	8月22日	0.81	1.6	高子沼駐車場前
135	伊達市	霊山町大石長畑	37°	48′	16.5″	140°	38′	54.8″	8月23日	0.29	0.62	県道45号線沿い（北方部会館付近）
136	伊達市	保原町上保原向台	37°	48′	18.2″	140°	31′	50.0″	8月22日	0.76	1.3	阿武隈急行線高子駅前（高子駅開設記念碑付近）
137	伊達市	霊山町泉原米田	37°	48′	37.3″	140°	37′	27.4″	8月23日	0.32	0.65	泉原小学校跡バス停付近
138	伊達市	保原町金原田長沢	37°	48′	42.1″	140°	35′	52.1″	8月22日	0.78	1.2	県道122号線沿い（赤坂の里森林公園入口付近）
139	伊達市	保原町東野崎	37°	48′	42.9″	140°	33′	34.2″	8月22日	1.1	1.6	阿武隈急行線保原駅前
140	伊達市	伊達町中部	37°	48′	46.7″	140°	30′	54.1″	8月24日	0.73	-	伊達ふれあいセンター前（国道399号線より入る）
141	伊達市	保原町金原田中屋敷	37°	48′	54.3″	140°	35′	26.6″	8月22日	0.63	1.2	県道122号線沿い（金原田会館付近）
142	伊達市	伊達町久根妻	37°	49′	05.9″	140°	29′	51.6″	8月24日	0.29	-	東北電力伊達変電所前
143	伊達市	原島	37°	49′	13.0″	140°	30′	37.3″	8月22日	0.62	0.84	国道4号線沿い（北部長岡バス停付近）
144	伊達市	細谷	37°	49′	15.1″	140°	29′	49.3″	8月22日	0.60	0.91	伊達駅前付近
145	伊達市	保原町大泉大舘	37°	49′	15.8″	140°	34′	0.08″	8月22日	1.1	1.4	保原小学校正門付近
146	伊達市	保原町二井田前原	37°	49′	30.5″	140°	35′	01.6″	8月22日	0.52	1.2	阿武隈急行線二井田駅前付近
147	伊達市	梁川町新田南荒野	37°	49′	41.4″	140°	36′	14.0″	8月23日	0.52	1.1	堰本小学校正門入口方面分岐点
148	伊達市	梁川町白根落合	37°	49′	57.4″	140°	39′	25.1″	8月23日	0.32	0.52	落合集会所付近
149	伊達市	梁川町大関上間野	37°	50′	00.5″	140°	37′	27.8″	8月23日	0.45	0.78	東木田会館付近
150	伊達市	梁川町白根馬場	37°	50′	39.0″	140°	39′	28.6″	8月23日	0.28	0.59	県道102号線沿い（白根局前バス停前）
151	伊達市	梁川町粟野沼頭	37°	50′	49.2″	140°	35′	0.18″	8月23日	0.48	1.1	粟野農業構造改善センター付近
152	伊達市	梁川町白根飯出	37°	51′	0.89″	140°	40′	08.4″	8月23日	0.38	0.69	県道102号線沿い（白根農村広場入口付近）
153	伊達市	梁川町右城町	37°	51′	09.7″	140°	36′	38.0″	8月23日	0.27	0.67	国道349号線沿い（広瀬橋付近）
154	伊達市	梁川町里見山	37°	51′	15.3″	140°	37′	13.3″	8月23日	0.45	0.81	やながわ希望の森公園入口交差点付近
155	伊達市	梁川町八幡台前	37°	51′	33.3″	140°	37′	18.7″	8月23日	0.41	0.89	県道102号線より希望が丘へ入る（阿武隈急行鉄橋付近）
156	伊達市	梁川町山舟生日影	37°	51′	49.5″	140°	40′	00.3″	8月23日	0.30	0.55	県道102号線沿い（深川町消防団第5分団第1部第1班車庫付近）
157	伊達市	梁川町八幡江越	37°	51′	51.4″	140°	36′	43.7″	8月23日	0.26	0.59	梁川大橋付近
158	伊達市	梁川町舟生深沢	37°	52′	0.91″	140°	38′	35.6″	8月23日	0.31	0.64	県道101号線沿い（山舟生川新橋付近）
159	伊達市	梁川町東大枝町頭	37°	52′	30.3″	140°	35′	52.9″	8月22日	0.41	0.69	県道321号線沿い（大枝小学校入口T字路付近）
160	伊達市	梁川町山舟生屏風作	37°	52′	46.1″	140°	40′	20.3″	8月23日	0.30	0.63	県道101号線沿い（梁川町消防団第5分団2部1班消防車庫付近）
161	伊達市	梁川町五十沢岡崎前	37°	52′	56.0″	140°	37′	45.0″	8月23日	0.42	0.79	岡崎公民館前
162	伊達市	梁川町舟生大越	37°	52′	56.6″	140°	38′	50.0″	8月23日	0.31	0.67	県道104号線沿い（大越公民館付近）
163	桑折町	上郡弁慶	37°	50′	40.1″	140°	31′	49.4″	8月24日	0.90	1.6	桑折町民第2体育館入口付近
164	桑折町	東大隅	37°	50′	48.3″	140°	31′	11.1″	8月24日	0.33	0.85	桑折町役場正門
165	桑折町	伊達崎西前敷	37°	50′	54.5″	140°	33′	13.0″	8月24日	0.64	1.6	県道31号線沿い（桑折町消防団第3分団第1部車庫）
166	桑折町	南半田上川原	37°	51′	50.0″	140°	31′	12.9″	8月24日	0.65	1.5	妙蔵寺入口の火の見やぐら付近
167	桑折町	北半田国重	37°	51′	57.1″	140°	32′	23.9″	8月24日	0.62	1.5	県道4号線沿い（国重バス停付近）
168	国見町	徳江舘	37°	51′	47.1″	140°	34′	18.1″	8月24日	0.45	0.90	徳江大橋付近T字路（アクアクリーンあぶくま看板前）

別紙

環境放射線モニタリング・メッシュ調査（第2回）結果（速報値）

No.	市町村	調査地点	日本測地系（60進法）						調査月日	測定値（μSv/h）		備考
			緯度（北緯）			経度（東経）				1m高さ	前回調査結果（測定高さ：1m）	
169	国見町	塚野目五反田	37°	51′	57.1″	140°	33′	00.1″	8月24日	0.61	1.3	県道31号線・広域農道交差点付近（東北電力国見変電所前）
170	国見町	泉田川北	37°	52′	46.0″	140°	31′	23.6″	8月24日	0.70	1.6	県道353号線沿い（泉田中集会所前）
171	国見町	石母田上野	37°	52′	48.5″	140°	33′	37.0″	8月24日	0.54	1.2	国道4号線沿い（国見町運動公園石碑付近）
172	国見町	小坂西町裏	37°	53′	10.2″	140°	31′	38.2″	8月24日	0.49	1.5	小坂小学校前（小坂・太田川集会所前）
173	国見町	大木戸霞原	37°	53′	12.2″	140°	34′	25.6″	8月24日	0.34	0.85	国見町立大木戸小学校校門付近
174	国見町	鳥取堰下	37°	53′	30.0″	140°	31′	28.8″	8月24日	0.75	1.7	県道46号線沿い
175	国見町	貝田町裏	37°	53′	56.8″	140°	34′	47.3″	8月24日	0.54	0.97	国道4号線・県道321号線貝田町裏T字路交差点付近
176	大玉村	玉井曲藤	37°	30′	58.2″	140°	20′	04.5″	8月24日	0.41	0.90	
177	大玉村	玉井町尻	37°	31′	26.7″	140°	22′	43.8″	8月24日	0.62	1.2	県道146号線沿い
178	大玉村	玉井西庵	37°	31′	58.8″	140°	22′	07.4″	8月24日	0.41	0.77	大玉村農村環境改善センター入口付近
179	大玉村	大山高屋敷	37°	32′	24.1″	140°	24′	35.7″	8月24日	1.2	2.2	羽山神社入口付近（県道355号線から入る）
180	大玉村	大山六社山	37°	32′	25.4″	140°	22′	45.1″	8月24日	0.46	0.83	県道30号線沿い（大玉村村民体育館入口付近）
181	大玉村	玉井小菅	37°	32′	33.0″	140°	20′	41.8″	8月24日	0.42	0.73	正福寺入口付近
182	大玉村	玉井三ツ森山	37°	32′	34.5″	140°	18′	43.9″	8月24日	0.55	0.65	県道146号線沿い（せいしょう橋東側）
183	大玉村	玉井大橋	37°	33′	03.8″	140°	21′	41.6″	8月24日	0.49	0.81	県道30号線沿い・県道304号線T字路交差点付近
184	大玉村	玉井小高倉	37°	33′	10.3″	140°	20′	06.3″	8月24日	0.54	0.80	安達太良バイブルキャンプ場入口
185	大玉村	大山当地内	37°	33′	25.8″	140°	23′	13.9″	8月24日	0.81	1.1	農免道路原瀬・大玉線（とうちうちばし前）
186	大玉村	玉井長久保	37°	34′	45.7″	140°	19′	53.7″	8月24日	0.35	0.60	フォレストパークあだたら森林館第2駐車場入口（Y字路付近）
187	大玉村	玉井前ヶ岳	37°	35′	03.6″	140°	20′	16.5″	8月24日	0.47	0.61	県道380号線沿い（前ヶ岳道標付近）
188	郡山市	田村町糠塚牛骨②	37°	16′	29.0″	140°	32′	50.0″	8月17日	0.30	0.40	
189	郡山市	田村町田母神段ノ下	37°	17′	11.7″	140°	32′	24.4″	8月18日	0.21	0.33	田母神交差点付近
190	郡山市	田村町糠塚牛骨①	37°	17′	27.4″	140°	31′	31.2″	8月17日	0.20	0.28	牛骨バス停付近
191	郡山市	田村町栃本河ウツ	37°	17′	44.9″	140°	29′	59.2″	8月17日	0.15	0.24	国道49号線・県道40号線交差点
192	郡山市	田村町糠塚岩ヶ作	37°	17′	54.2″	140°	30′	46.1″	8月17日	0.15	0.22	糠塚寺前バス停付近
193	郡山市	田村町田母神姉屋	37°	18′	07.1″	140°	32′	49.2″	8月24日	0.21	0.33	
194	郡山市	田村町栃本龍ヶ馬場	37°	18′	29.1″	140°	29′	14.5″	8月24日	0.16	0.26	
195	郡山市	田村町栃山神龍ヶ馬場	37°	18′	30.4″	140°	28′	47.4″	8月17日	0.24	0.31	国道49号線沿い（竜ヶ淵バス停付近）
196	郡山市	田村町谷田川表前	37°	18′	30.6″	140°	27′	24.3″	8月17日	0.20	0.32	国道49号線沿い
197	郡山市	田村町谷田川荒小路	37°	18′	38.5″	140°	26′	04.6″	8月17日	0.25	0.37	谷田川駅前
198	郡山市	田村町岩作穂多礼	37°	19′	01.1″	140°	25′	36.8″	8月18日	0.32	0.63	国道49号線沿い
199	郡山市	田村町糠塚下滝	37°	19′	10.5″	140°	30′	57.0″	8月17日	0.24	0.39	
200	郡山市	田村町岩作古道	37°	19′	13.1″	140°	26′	36.5″	8月18日	0.23	0.47	郡山東部広域農道（新細田橋）
201	郡山市	田村町上道渡太夫内	37°	19′	22.6″	140°	27′	53.9″	8月18日	0.22	0.36	上曲渕橋
202	郡山市	田村町岩作西川原	37°	19′	39.7″	140°	24′	36.1″	8月18日	0.39	0.57	磐城守山駅
203	郡山市	中田町中津川野橋	37°	19′	44.7″	140°	32′	01.4″	8月17日	0.20	0.30	
204	郡山市	田村町山中本郷	37°	20′	01.4″	140°	24′	38.9″	8月17日	0.35	0.59	山中交差点
205	郡山市	三穂田町下守屋豊内	37°	20′	01.5″	140°	14′	44.9″	8月18日	0.63	1.0	柳内橋付近
206	郡山市	田村町川曲壁谷沢	37°	20′	07.9″	140°	29′	44.0″	8月24日	0.16	0.29	
207	郡山市	田村町金沢仲田	37°	20′	16.6″	140°	26′	16.7″	8月18日	0.20	0.46	第2金沢橋
208	郡山市	中田町下枝六合内	37°	20′	25.2″	140°	28′	27.1″	8月17日	0.21	0.40	県道144号線沿い
209	郡山市	安積町牛庭4丁目	37°	20′	26.4″	140°	20′	0.9″	8月17日	0.84	1.3	安積公民館牛庭分所前
210	郡山市	三穂田町野田	37°	20′	28.9″	140°	18′	12.1″	8月19日	1.1	1.9	鶴巻橋付近

別紙

環境放射線モニタリング・メッシュ調査（第2回）結果（速報値）

No.	市町村	調査地点	日本測地系（60進法）						調査月日	測定値（μSv/h）		備考
			緯度（北緯）			経度（東経）				1m高さ	前回調査結果（測定高さ：1m）	
211	郡山市	安積町笹川南向	37°	20′	32.3″	140°	21′	38.0″	8月17日	0.66	0.94	あさか野バイパス県道109号線交差点付近
212	郡山市	田村町小川ヤシウリ	37°	20′	38.4″	140°	26′	32.8″	8月18日	0.23	0.46	東山霊園
213	郡山市	中田町中津川関ノ上	37°	20′	40.7″	140°	30′	46.2″	8月17日	0.19	0.31	
214	郡山市	中田町中津川宇津熊	37°	20′	42.8″	140°	32′	12.1″	8月17日	0.18	0.30	
215	郡山市	三穂田町富岡築舘	37°	20′	44.6″	140°	16′	00.3″	8月19日	0.58	1.1	亀賀森神社前
216	郡山市	中田町下枝沢目木	37°	21′	01.2″	140°	28′	46.3″	8月17日	0.23	0.44	中田スポーツ広場
217	郡山市	笹川3丁目	37°	21′	13.8″	140°	22′	21.4″	8月18日	0.40	0.50	安積永盛駅前
218	郡山市	中田町下枝大平	37°	21′	14.7″	140°	29′	32.9″	8月17日	0.18	0.38	
219	郡山市	中田町柳橋中倉	37°	21′	17.5″	140°	32′	31.0″	8月17日	0.16	0.25	
220	郡山市	田村町手代木妻見塚	37°	21′	24.3″	140°	25′	19.0″	8月18日	0.30	0.59	田村森神社
221	郡山市	三穂田町八幡	37°	21′	26.5″	140°	16′	35.1″	8月19日	0.64	1.3	
222	郡山市	安積町笹川西長久保	37°	21′	28.2″	140°	21′	31.8″	8月17日	0.86	1.2	ＮＨＫラジオ放送所前
223	郡山市	中田町柳橋袖	37°	21′	32.3″	140°	31′	19.6″	8月17日	0.19	0.28	
224	郡山市	三穂田町八幡北高玉	37°	21′	36.6″	140°	17′	47.7″	8月18日	0.49	1.6	県道47号線沿い
225	郡山市	田村町金屋冬室	37°	21′	40.0″	140°	23′	55.1″	8月18日	0.30	0.73	金屋上川原交差点
226	郡山市	中田町高倉槻ノ口	37°	21′	41.2″	140°	27′	10.1″	8月17日	0.28	0.36	県道65号線沿い（旧ＪＡ）
227	郡山市	安積町成田下渋谷	37°	21′	53.1″	140°	20′	37.5″	8月17日	0.76	1.3	内環状線県道143号線交差点付近
228	郡山市	安積町荒井安倍	37°	22′	11.2″	140°	21′	34.5″	8月17日	0.94	1.3	北井公民館
229	郡山市	三穂田町山口	37°	22′	15.1″	140°	16′	24.2″	8月18日	0.62	1.2	県道47号線沿い（県営圃場整備事業記念碑付近）
230	郡山市	三穂田町大谷旱田	37°	22′	16.2″	140°	17′	35.8″	8月18日	0.63	1.1	県道295号線沿い（郡山市消防団三穂田第2分団第2班倉庫前）
231	郡山市	中田町赤沼杉並	37°	22′	20.5″	140°	25′	23.8″	8月17日	0.28	0.38	県道65号線沿い（あぶくま養護学校分岐前）
232	郡山市	大槻町美女池上	37°	22′	23.0″	140°	19′	13.2″	8月18日	0.61	1.3	郡山運転免許センター付近
233	郡山市	城清水	37°	22′	24.5″	140°	22′	38.4″	8月18日	0.51	1.2	郡山警察署前
234	郡山市	中田町高倉茂平前	37°	22′	27.6″	140°	27′	02.2″	8月17日	0.29	0.46	県道54号線沿い
235	郡山市	中田町牛縊本郷舘	37°	22′	31.5″	140°	29′	49.3″	8月17日	0.29	0.47	
236	郡山市	湖南町福良樋ノ口	37°	22′	37.4″	140°	05′	21.7″	8月22日	0.09	0.17	県道235号線沿い（飲水橋付近）
237	郡山市	大槻町西荒久	37°	22′	40.2″	140°	20′	13.1″	8月19日	0.63	2.1	郡山市立大槻東地域公民館グラウンド
238	郡山市	田村町下行合上河原	37°	22′	43.1″	140°	24′	35.7″	8月18日	0.31	0.60	県道65号線沿い（大平入口バス停付近）
239	郡山市	中田町黒木宮ノ前	37°	22′	44.3″	140°	30′	38.8″	8月17日	0.18	0.33	
240	郡山市	湖南町三代京塚	37°	22′	46.4″	140°	07′	03.0″	8月22日	0.10	0.19	湖南中学校付近
241	郡山市	湖南町三代	37°	22′	51.1″	140°	07′	35.9″	8月22日	0.11	0.15	県道6号線沿い（舟津川仲井橋西側）
242	郡山市	大槻町下町	37°	23′	07.8″	140°	19′	21.8″	8月19日	0.52	0.93	大槻上町交差点付近
243	郡山市	芳賀3丁目	37°	23′	09.6″	140°	24′	00.3″	8月18日	0.73	1.1	県道65号線沿い（芳賀小学校近くの交番前）
244	郡山市	大槻町松井西林	37°	23′	17.7″	140°	17′	56.7″	8月19日	0.45	1.4	県道6号線沿い
245	郡山市	蒲倉町広表	37°	23′	17.9″	140°	25′	57.7″	8月19日	0.32	0.57	県道297号線沿い（緑ヶ丘中学前交差点）
246	郡山市	台新2丁目	37°	23′	18.3″	140°	20′	39.9″	8月18日	1.0	1.2	台新交差点付近
247	郡山市	逢瀬町多田野休石	37°	23′	19.6″	140°	13′	41.8″	8月19日	0.43	0.76	休石浄水場バス停付近
248	郡山市	湖南町福良中町	37°	23′	24.5″	140°	05′	22.1″	8月23日	0.10	0.13	国道294号線沿い（福良郵便局付近）
249	郡山市	湖南町舟津銅屋	37°	23′	31.8″	140°	10′	46.1″	8月23日	0.18	0.29	国道294号線沿い（三森トンネル付近）
250	郡山市	逢瀬町多田野東小森	37°	23′	32.1″	140°	12′	11.0″	8月19日	0.37	0.64	三森トンネル郡山方面出口付近
251	郡山市	逢瀬町多田野寺向	37°	23′	35.0″	140°	16′	17.8″	8月19日	0.67	1.3	県道29号線沿い（郡山市農業センター前）
252	郡山市	湖南町中野飯ヶ森	37°	23′	37.9″	140°	08′	42.0″	8月22日	0.14	0.16	県道6号線・県道67号線交差点付近

別紙

環境放射線モニタリング・メッシュ調査（第2回）結果（速報値）

No.	市町村	調査地点	日本測地系（60進法）						調査月日	測定値（μSv/h）		備考
			緯度（北緯）			経度（東経）				1m高さ	前回調査結果（測定高さ：1m）	
253	郡山市	駅前2丁目	37°	23′	42.0″	140°	23′	28.3″	8月23日	0.57	1.4	郡山駅前広場
254	郡山市	白岩町美名美	37°	23′	48.1″	140°	26′	51.8″	8月19日	0.27	0.55	県道57号・広域農道交差点付近
255	郡山市	湖南町福良屋敷前	37°	23′	50.6″	140°	06′	11.6″	8月23日	0.10	0.14	正一位布引稲荷神社鳥居付近
256	郡山市	桑野1丁目	37°	23′	51.3″	140°	21′	42.3″	8月17日	0.94	1.9	郡山市総合福祉センター付近
257	郡山市	逢瀬町多田野赤穂木林	37°	24′	00.5″	140°	15′	35.8″	8月19日	0.52	1.3	県道29号線沿い
258	郡山市	湖南町赤津中町裏	37°	24′	06.3″	140°	04′	18.1″	8月22日	0.10	0.12	国道294号線沿い（赤津簡易郵便局）
259	郡山市	上亀田	37°	24′	17.2″	140°	20′	56.0″	8月17日	0.84	1.4	郡山ビックハートバス停前
260	郡山市	湖南町舟津片貝掘	37°	24′	28.2″	140°	07′	51.5″	8月23日	0.08	0.12	JA郡山市湖南東総合支店入口付近
261	郡山市	湖南町赤津富永	37°	24′	31.1″	140°	03′	26.6″	8月22日	0.11	0.18	国道294号線沿い（黒森トンネル東側入口付近）
262	郡山市	湖南町舟津中ノ沢	37°	24′	35.7″	140°	06′	50.4″	8月23日	0.10	0.16	県道234号・県道376号線交差点付近
263	郡山市	逢瀬町河内西午房沢	37°	24′	43.4″	140°	16′	31.4″	8月19日	0.50	1.1	河内クリーンセンター入口
264	郡山市	逢瀬町河内樋下	37°	24′	43.6″	140°	17′	45.1″	8月19日	0.43	1.8	県道142号線沿い
265	郡山市	片平町中林南	37°	24′	44.6″	140°	19′	58.7″	8月19日	0.58	1.2	東北道郡山IC
266	郡山市	片平町中舘岡	37°	24′	45.0″	140°	19′	04.1″	8月19日	0.68	1.6	逢瀬川かじやはし
267	郡山市	舞木町平	37°	24′	49.6″	140°	26′	18.7″	8月17日	0.40	0.78	舞木駅付近
268	郡山市	逢瀬町多田野草倉沢	37°	24′	50.8″	140°	13′	46.0″	8月19日	0.37	0.80	塚野橋付近
269	郡山市	湖南町赤津江合磯	37°	24′	58.8″	140°	04′	54.4″	8月23日	0.09	0.16	
270	郡山市	富久山町福原神明	37°	25′	11.6″	140°	24′	06.4″	8月18日	0.60	1.2	小泉ご線橋東付近
271	郡山市	富田町池向	37°	25′	17.5″	140°	20′	59.5″	8月18日	0.85	1.3	富田郵便局付近交差点
272	郡山市	逢瀬町多田野大久保	37°	25′	18.8″	140°	13′	33.6″	8月19日	0.27	0.48	安積疎水管理用発電所前
273	郡山市	片平町サラメキ	37°	25′	20.3″	140°	18′	27.3″	8月19日	0.45	0.89	片平小学校付近
274	郡山市	片平町鳥井戸	37°	25′	27.2″	140°	18′	0.1″	8月23日	0.58	0.95	
275	郡山市	八山田5丁目	37°	25′	30.0″	140°	23′	09.3″	8月18日	1.2	1.5	八山田バス停前
276	郡山市	富久山町北小泉儘田	37°	25′	32.3″	140°	25′	19.3″	8月18日	0.84	1.4	県道73号線沿い
277	郡山市	逢瀬町河内柳沢	37°	25′	40.1″	140°	16′	11.9″	8月19日	0.57	1.3	県道29号線沿い
278	郡山市	西田町根木屋根木屋	37°	25′	48.1″	140°	26′	35.1″	8月17日	0.69	1.2	日枝神社前
279	郡山市	西田町大田宮田	37°	25′	55.7″	140°	27′	59.6″	8月17日	0.33	0.81	宮田神社入口付近
280	郡山市	湖南町浜路稲宝	37°	26′	03.9″	140°	09′	08.9″	8月22日	0.11	0.15	県道9号線沿い（稲荷神社鳥居付近）
281	郡山市	片平町上居	37°	26′	12.2″	140°	18′	05.7″	8月19日	0.44	0.88	郡山市消防団片平1分団第2団建物前
282	郡山市	日和田町東原	37°	26′	31.3″	140°	24′	13.9″	8月18日	0.70	1.6	
283	郡山市	西田町大田雪村	37°	26′	42.7″	140°	28′	22.7″	8月17日	0.34	0.73	雪村庵駐車場前
284	郡山市	喜久田町堀之内千杯田	37°	26′	51.6″	140°	20′	26.0″	8月17日	0.59	1.3	地田下歩道橋付近
285	郡山市	熱海町安子島外手	37°	27′	09.2″	140°	18′	58.3″	8月22日	0.45	1.2	県道29号線沿い
286	郡山市	喜久田町早稲原小段	37°	27′	15.8″	140°	21′	31.6″	8月17日	0.67	1.7	
287	郡山市	喜久田町前田沢西原	37°	27′	46.8″	140°	20′	37.5″	8月17日	0.77	1.9	県道357号線沿い
288	郡山市	西田町土棚狢内	37°	27′	49.5″	140°	26′	52.9″	8月18日	1.0	1.8	西田町東部土地改良区ため池付近
289	郡山市	西田町鬼生田五反田	37°	27′	53.3″	140°	25′	35.8″	8月18日	0.82	1.6	県道73号線沿い（かなざわばし）
290	郡山市	西田町丹伊田宮作	37°	28′	08.3″	140°	28′	41.2″	8月17日	0.78	1.6	鹿島大神宮前
291	郡山市	熱海町安子島出シ	37°	28′	09.1″	140°	18′	48.7″	8月22日	0.41	0.81	安子ヶ島駅入口付近
292	郡山市	熱海町安子島山ノ下	37°	28′	22.4″	140°	17′	44.9″	8月22日	0.44	0.75	国道49号線沿い（熱海バイパス東交差点）
293	郡山市	日和田町高倉舘腰	37°	28′	30.0″	140°	24′	14.0″	8月18日	0.91	1.9	高倉小学校前
294	郡山市	熱海町熱海3丁目	37°	28′	40.1″	140°	16′	27.8″	8月19日	0.20	0.36	磐梯熱海駅前

別紙

環境放射線モニタリング・メッシュ調査（第2回）結果（速報値）

No.	市町村	調査地点	日本測地系（60進法）						調査月日	測定値（μSv/h）		備考
			緯度（北緯）			経度（東経）				1m高さ	前回調査結果（測定高さ：1m）	
295	郡山市	熱海町安子島	37°	28′	41.9″	140°	12′	14.0″	8月19日	0.20	0.32	国道49号線沿い（中山トンネル東側入口付近）
296	郡山市	熱海町玉川阿曽沢	37°	28′	52.2″	140°	17′	14.2″	8月22日	0.44	0.92	国道49号線沿い（あそざわばし北側）
297	郡山市	熱海町玉川青木葉平	37°	28′	58.6″	140°	19′	00.7″	8月22日	0.66	0.87	磐越自動車道高架北側五百川PA付近
298	郡山市	熱海町中山城ノ脇	37°	29′	25.0″	140°	13′	38.7″	8月22日	0.21	0.34	国道49号線沿い（中山橋西側付近）
299	郡山市	熱海町高玉二渡	37°	29′	30.2″	140°	15′	18.1″	8月22日	0.25	0.42	国道49号線沿い（中山トンネル東側入口付近）
300	郡山市	熱海町高玉田代	37°	29′	50.5″	140°	17′	12.7″	8月22日	0.26	0.47	磐越自動車道高架東側付近
301	郡山市	熱海町中山②	37°	29′	51.0″	140°	13′	11.6″	8月22日	0.20	0.36	磐越自動車道高架北側付近
302	郡山市	熱海町高玉北石田	37°	30′	09.1″	140°	16′	42.6″	8月22日	0.27	0.59	県道24号線沿い（磐越自動車道高架付近）
303	郡山市	熱海町中山①	37°	30′	25.0″	140°	12′	35.2″	8月22日	0.18	0.29	中山橋中央付近
304	郡山市	熱海町石筵大下	37°	31′	00.9″	140°	16′	21.8″	8月22日	0.33	0.45	県道24号線沿い（坂口橋北側）
305	郡山市	熱海町石筵東大楢	37°	32′	13.6″	140°	15′	54.8″	8月22日	0.27	0.60	県道24号線沿い（腰切バス停付近）
306	須賀川市	狸森長沢	37°	13′	58.7″	140°	28′	53.5″	8月23日	0.39	0.61	蝦夷嶽展望台入口（大山祇神社入口）
307	須賀川市	大栗福岡	37°	14′	57.2″	140°	26′	34.4″	8月23日	0.13	0.22	
308	須賀川市	保土原北屋敷	37°	14′	57.4″	140°	18′	51.2″	8月22日	0.43	0.57	茂林院前
309	須賀川市	田中沢小屋	37°	15′	01.6″	140°	24′	58.2″	8月23日	0.19	0.23	はつせおおはしそくどうきょう
310	須賀川市	上小山田東山	37°	15′	21.2″	140°	30′	08.1″	8月24日	0.28	0.46	東山第二区集会所前
311	須賀川市	田中土内	37°	15′	22.1″	140°	24′	24.8″	8月23日	0.13	0.20	おだき橋付近
312	須賀川市	矢田野前田	37°	15′	35.3″	140°	16′	59.2″	8月22日	0.65	1.4	磐女神社前
313	須賀川市	上小山田八斗蒔	37°	15′	42.0″	140°	28′	00.9″	8月24日	0.16	0.22	
314	須賀川市	小作田欠ノ下	37°	15′	48.0″	140°	25′	11.5″	8月23日	0.18	0.25	県道141号線・県道138号線交差点付近
315	須賀川市	泉田宮の前	37°	15′	52.4″	140°	17′	50.6″	8月22日	0.88	1.5	春日神社前
316	須賀川市	上小山田下岩倉	37°	15′	58.9″	140°	27′	15.0″	8月24日	0.14	0.17	須賀川消防団第8分団上小山田班建物付近
317	須賀川市	小作田宮下	37°	16′	02.6″	140°	25′	06.0″	8月23日	0.17	0.26	大東公民館バス停付近
318	須賀川市	桙衝久保之内東	37°	16′	10.8″	140°	15′	54.4″	8月22日	1.3	2.1	山下橋付近
319	須賀川市	牡丹園	37°	16′	19.2″	140°	23′	29.0″	8月23日	0.17	0.26	牡丹台公園入口付近
320	須賀川市	小倉桐久保	37°	16′	20.4″	140°	30′	24.0″	8月24日	0.24	0.35	東山登山口付近
321	須賀川市	桙衝上南	37°	16′	36.2″	140°	14′	45.9″	8月22日	1.1	2.1	須賀川市消防署長沼分署前
322	須賀川市	木之崎下ノ東①	37°	16′	36.9″	140°	18′	39.0″	8月19日	0.88	1.4	北作浄化センター前
323	須賀川市	木之崎下ノ東②	37°	16′	36.9″	140°	18′	39.6″	8月19日	0.76	1.4	北作浄化センター前
324	須賀川市	小倉山吹	37°	16′	37.9″	140°	27′	49.8″	8月24日	0.15	0.18	
325	須賀川市	稲荷町	37°	16′	40.6″	140°	22′	09.4″	8月19日	0.44	0.53	旭ヶ岡公園付近
326	須賀川市	稲火越	37°	16′	44.2″	140°	19′	53.4″	8月19日	0.73	1.1	須賀川墓地公園前
327	須賀川市	長沼桶田	37°	17′	02.5″	140°	14′	13.6″	8月22日	1.1	1.7	蒲沢橋付近
328	須賀川市	長沼金町	37°	17′	11.6″	140°	13′	00.5″	8月22日	0.55	1.1	長沼郵便局前
329	須賀川市	北横田風用田	37°	17′	12.0″	140°	16′	06.7″	8月22日	1.5	2.1	第13団北横田班屯所前
330	須賀川市	江花河原	37°	17′	13.1″	140°	10′	29.0″	8月22日	0.59	0.93	かわはらはし付近
331	須賀川市	長沼北古舘	37°	17′	14.2″	140°	12′	35.7″	8月22日	0.92	1.6	須賀川市歴史民俗資料館前
332	須賀川市	塩田西窪	37°	17′	32.1″	140°	26′	01.2″	8月24日	0.15	0.27	小塩江駅付近
333	須賀川市	古屋敷	37°	17′	38.2″	140°	22′	54.1″	8月19日	0.28	0.50	中央公会堂付近
334	須賀川市	勢至堂銚子口	37°	18′	00.7″	140°	09′	09.7″	8月22日	0.63	0.79	熊谷橋付近
335	須賀川市	梅田菖蒲沢	37°	18′	25.5″	140°	14′	31.2″	8月22日	1.0	1.8	妙義大権現碑前
336	須賀川市	滝滝東	37°	18′	29.4″	140°	12′	41.9″	8月22日	0.56	1.2	竣工記念碑前（団体営圃場整備事業滝地区）

別紙

環境放射線モニタリング・メッシュ調査（第2回）結果（速報値）

No.	市町村	調査地点	日本測地系（60進法）						調査月日	測定値（μSv/h）		備考
			緯度（北緯）			経度（東経）				1m高さ	前回調査結果（測定高さ：1m）	
337	須賀川市	畑田橋本	37°	18′	32.2″	140°	16′	48.1″	8月23日	0.84	1.2	白江郵便局付近
338	須賀川市	矢沢新田中	37°	18′	32.8″	140°	17′	31.8″	8月23日	0.85	1.4	矢澤神社前
339	須賀川市	袋田宮ノ前	37°	18′	36.7″	140°	18′	54.1″	8月23日	0.88	1.4	岩根大橋付近
340	須賀川市	越久舘ノ前	37°	18′	37.7″	140°	20′	08.0″	8月19日	0.53	0.98	村社神明神社前
341	須賀川市	梅田岩瀬	37°	18′	50.3″	140°	13′	52.1″	8月22日	0.71	1.3	圃場整備記念碑前
342	須賀川市	森宿茶畑	37°	18′	56.0″	140°	22′	54.8″	8月19日	0.40	0.61	県道355号線沿い（柏城小学校付近）
343	須賀川市	梅田牛仏	37°	19′	19.1″	140°	12′	41.3″	8月22日	0.61	0.99	龍舞澤配水場前
344	須賀川市	守屋里	37°	19′	22.8″	140°	14′	46.7″	8月23日	0.72	1.2	満願寺前
345	須賀川市	仁井田八幡前	37°	19′	24.4″	140°	19′	21.1″	8月23日	0.89	1.6	仁井田神社前
346	須賀川市	滑川西谷地	37°	19′	26.0″	140°	21′	57.0″	8月19日	0.70	1.1	国道4号線沿い（関下バス停付近）
347	須賀川市	今泉町内	37°	19′	31.6″	140°	16′	42.2″	8月23日	0.87	1.4	永禄寺前
348	須賀川市	仁井田鴻ノ目	37°	19′	31.9″	140°	19′	55.6″	8月23日	0.89	1.2	仁井田駐在所付近
349	須賀川市	仁井田上ノ池	37°	20′	08.6″	140°	18′	49.9″	8月23日	0.85	1.2	上の池付近
350	田村市	滝根町広瀬矢大臣	37°	17′	28.0″	140°	40′	30.0″	8月17日	0.15	0.23	田村東部環境センター石碑付近
351	田村市	滝根町広瀬赤沼	37°	18′	15.3″	140°	39′	30.4″	8月17日	0.14	0.30	
352	田村市	滝根町神俣入新田	37°	19′	34.1″	140°	41′	56.7″	8月22日	0.21	0.36	入新田3号橋前（滝根側）
353	田村市	滝根町菅谷糠塚	37°	20′	22.5″	140°	40′	30.8″	8月17日	0.19	0.32	
354	田村市	滝根町菅谷六大田	37°	20′	29.2″	140°	39′	17.8″	8月17日	0.15	0.28	桜町バス停付近
355	田村市	滝根町菅谷作前	37°	20′	40.5″	140°	38′	05.5″	8月17日	0.22	0.31	
356	田村市	大越町早稲川鬼五郎①	37°	21′	18.6″	140°	40′	45.5″	8月17日	0.23	0.34	
357	田村市	大越町牧野堺	37°	21′	31.5″	140°	36′	36.2″	8月17日	0.19	0.31	
358	田村市	大越町上大越三斗蒔	37°	22′	16.0″	140°	37′	49.3″	8月17日	0.22	0.33	
359	田村市	大越町上大越白石	37°	22′	26.1″	140°	38′	31.8″	8月17日	0.15	0.23	白山コミュニティーセンター入口付近
360	田村市	大越町早稲川前田	37°	22′	40.4″	140°	40′	17.6″	8月17日	0.15	0.23	早稲川生活改善センター付近
361	田村市	都路町古道細田沢	37°	22′	42.6″	140°	48′	14.1″	8月18日	0.58	0.87	
362	田村市	船引町芦沢久保田	37°	22′	55.6″	140°	32′	22.7″	8月24日	0.25	0.36	
363	田村市	常葉町早稲川上遠野	37°	23′	30.8″	140°	40′	23.5″	8月17日	0.22	0.39	早稲川集会所入口付近
364	田村市	大越町下大越百目木沢	37°	23′	31.6″	140°	39′	03.6″	8月17日	0.20	0.29	
365	田村市	大越町下大越新田	37°	23′	35.0″	140°	36′	42.3″	8月17日	0.17	0.27	
366	田村市	大越町下大越上田	37°	23′	39.5″	140°	37′	35.1″	8月17日	0.16	0.25	
367	田村市	都路町古道春日前	37°	23′	44.4″	140°	48′	17.7″	8月18日	0.43	0.79	
368	田村市	都路町古道休場	37°	24′	19.6″	140°	46′	05.0″	8月18日	0.86	1.4	馬洗戸集会所前
369	田村市	都路町古道山口②	37°	24′	42.8″	140°	44′	42.1″	8月18日	0.68	1.2	ひやまはし南西側
370	田村市	常葉町小檜山藪下	37°	24′	43.8″	140°	40′	16.0″	8月19日	0.16	0.28	小桧山公民館
371	田村市	常葉町堀田赤坂	37°	24′	45.1″	140°	41′	58.3″	8月19日	0.20	0.32	川越婦人ホーム
372	田村市	常葉町関本中之坪	37°	24′	53.3″	140°	39′	27.4″	8月19日	0.17	0.27	
373	田村市	都路町古道斎ノ脇	37°	25′	00.6″	140°	47′	37.5″	8月18日	0.97	1.3	馬洗戸橋南側
374	田村市	常葉町常葉山田作	37°	25′	09.6″	140°	37′	57.5″	8月19日	0.18	0.30	山田作公民館
375	田村市	常葉町堀田二俣	37°	25′	14.8″	140°	41′	16.1″	8月19日	0.18	0.32	堀田大橋北西側
376	田村市	都路町古道山口④	37°	25′	20.5″	140°	44′	24.1″	8月18日	0.84	1.5	
377	田村市	都路町古道山口①	37°	25′	32.2″	140°	43′	59.3″	8月18日	0.85	1.3	グリーンパーク都路入口付近
378	田村市	都路町古道山口③	37°	25′	39.7″	140°	45′	27.3″	8月18日	0.97	1.7	田村市消防団都路地区隊古道分団第2部車庫前

別紙

環境放射線モニタリング・メッシュ調査（第2回）結果（速報値）

No.	市町村	調査地点	日本測地系（60進法）						調査月日	測定値（μSv/h）		備考
			緯度（北緯）			経度（東経）				1m高さ	前回調査結果（測定高さ：1m）	
379	田村市	常葉町常葉猿子田	37°	25′	44.2″	140°	38′	32.2″	8月19日	0.24	0.43	常葉運動場
380	田村市	都路町古道寺ノ前	37°	25′	53.5″	140°	47′	55.0″	8月18日	0.27	0.48	都路郵便局駐車場
381	田村市	常葉町常葉富岡	37°	26′	03.1″	140°	38′	16.4″	8月19日	0.14	0.34	
382	田村市	船引町船引南町通	37°	26′	06.3″	140°	34′	43.1″	8月19日	0.19	0.27	大方病院駐車場
383	田村市	船引町船引城ノ内	37°	26′	07.3″	140°	34′	20.3″	8月19日	0.15	0.29	船引郵便局入口付近
384	田村市	常葉町常葉目石沢	37°	26′	12.0″	140°	40′	17.1″	8月19日	0.35	0.54	山根側道橋
385	田村市	常葉町西向米粉原	37°	26′	19.8″	140°	36′	38.2″	8月19日	0.19	0.33	西向簡易郵便局
386	田村市	船引町船引上田中	37°	26′	21.5″	140°	34′	39.4″	8月19日	0.20	0.31	船引駅前駐車場付近
387	田村市	都路町古道芹ヶ沢	37°	26′	25.5″	140°	47′	26.8″	8月18日	0.65	1.2	
388	田村市	常葉町久保仲田	37°	26′	32.9″	140°	38′	09.6″	8月19日	0.26	0.62	久保下集会所
389	田村市	常葉町山根余平田	37°	26′	40.9″	140°	40′	26.2″	8月19日	0.34	0.66	余平田集会所付近
390	田村市	都路町古道道下	37°	26′	49.2″	140°	46′	24.8″	8月18日	0.55	1.1	下道の内バス停前
391	田村市	船引町文珠馬場平	37°	26′	51.9″	140°	33′	40.5″	8月22日	0.17	0.34	田村市船引行政局文殊出張所入口付近
392	田村市	常葉町久保高原	37°	26′	56.3″	140°	38′	44.3″	8月19日	0.38	0.68	久保集会所
393	田村市	船引町笹山仲森	37°	27′	06.5″	140°	31′	48.2″	8月22日	0.38	0.62	田村市要田出張所入口前
394	田村市	都路町岩井沢北作	37°	27′	12.2″	140°	41′	57.0″	8月18日	1.3	2.4	
395	田村市	都路町岩井沢小与内	37°	27′	14.8″	140°	44′	02.3″	8月18日	1.3	2.6	天平橋南側
396	田村市	都路町岩井沢松葉	37°	27′	17.8″	140°	43′	16.4″	8月18日	0.80	1.5	田村消防団都路地区隊岩井沢分団第3部車庫前
397	田村市	常葉町山根萩平	37°	27′	24.0″	140°	41′	12.0″	8月19日	1.2	1.9	鎌倉岳登山口付近
398	田村市	船引町北鹿又萱ノ尻	37°	27′	25.1″	140°	34′	44.0″	8月22日	0.24	0.51	鹿又三区公民館
399	田村市	船引町北鹿又三百成	37°	27′	33.0″	140°	36′	24.1″	8月22日	0.33	0.49	前田地区多目的集会所
400	田村市	都路町岩井沢言神	37°	27′	35.5″	140°	44′	22.7″	8月18日	0.65	1.4	言神地区土地改良事業記念碑付近
401	田村市	常葉町山根芦坂	37°	27′	47.0″	140°	40′	35.0″	8月19日	0.47	0.88	芦坂集会所付近
402	田村市	都路町岩井沢楢梨子	37°	27′	51.5″	140°	45′	36.1″	8月18日	1.1	2.1	
403	田村市	船引町北鹿又石畑前	37°	28′	36.0″	140°	35′	50.1″	8月22日	0.33	0.64	移ヶ岳登山口
404	田村市	船引町中山小塚	37°	28′	58.9″	140°	41′	43.1″	8月24日	0.71	1.4	小塚バス停付近
405	田村市	船引町大倉上台	37°	29′	06.8″	140°	34′	41.5″	8月24日	0.23	0.53	瀬川郵便局
406	田村市	船引町大倉後田	37°	29′	45.0″	140°	34′	13.9″	8月24日	0.49	0.89	田村市船引清掃センター
407	田村市	船引町中山宮ノ脇	37°	29′	51.3″	140°	39′	10.7″	8月24日	0.46	0.95	女房バス停
408	田村市	船引町石沢山口	37°	29′	52.3″	140°	36′	01.8″	8月24日	0.31	0.66	山口バス停
409	田村市	船引町新舘曲山	37°	30′	12.6″	140°	34′	52.4″	8月24日	0.43	0.91	曲山公民館
410	田村市	船引町上移竹ノ花	37°	30′	14.2″	140°	40′	09.4″	8月24日	0.40	0.96	広域農道T字路
411	田村市	船引町北移岩登	37°	30′	20.2″	140°	37′	54.5″	8月24日	0.36	0.80	岩登バス停
412	鏡石町	笠石	37°	14′	04.3″	140°	20′	18.8″	8月24日	0.20	0.32	熊野神社前
413	鏡石町	羽鳥	37°	14′	06.0″	140°	21′	43.3″	8月24日	0.26	0.38	豊郷構造改善センター前
414	鏡石町	小栗山	37°	14′	13.9″	140°	19′	06.7″	8月24日	0.43	0.61	ふれあいの森公園キャンプ場前
415	鏡石町	旭町	37°	14′	34.0″	140°	21′	15.3″	8月24日	0.25	0.41	須賀川消防署鏡石分署付近
416	鏡石町	仁井田	37°	15′	16.5″	140°	20′	15.0″	8月24日	0.30	0.48	仁井田公民館前
417	鏡石町	大池	37°	15′	50.8″	140°	21′	26.9″	8月24日	0.33	0.53	八幡神社入口付近
418	鏡石町	深内町	37°	16′	24.3″	140°	20′	48.0″	8月24日	0.41	0.84	乳石神社前
419	天栄村	大里高丈庵	37°	13′	51.5″	140°	14′	01.4″	8月18日	1.2	2.0	
420	天栄村	大里五斗蒔	37°	13′	51.8″	140°	16′	14.0″	8月23日	0.64	1.6	仁戸内バス停付近

別紙

環境放射線モニタリング・メッシュ調査（第2回）結果（速報値）

No.	市町村	調査地点	日本測地系（60進法）						調査月日	測定値（μSv/h）		備考
			緯度（北緯）			経度（東経）				1m高さ	前回調査結果（測定高さ：1m）	
421	天栄村	小川舘ノ越	37°	13′	58.5″	140°	17′	40.0″	8月17日	0.34	0.92	県道282号線沿い（東北新幹線高架付近）
422	天栄村	大里町川	37°	14′	07.3″	140°	14′	55.7″	8月23日	0.98	1.7	国道294号線沿い（竜田橋南西側）
423	天栄村	羽鳥高戸屋	37°	14′	08.2″	140°	04′	24.3″	8月17日	0.28	0.51	村道羽鳥1号線・県道37号線交差点
424	天栄村	大里不動沢	37°	14′	31.5″	140°	13′	43.0″	8月23日	1.1	1.7	県道282号線沿い（丸山車庫バス停付近）
425	天栄村	羽鳥水上⑤	37°	14′	32.8″	140°	04′	34.5″	8月17日	0.29	0.40	村道羽鳥1号線沿い
426	天栄村	田良尾芝草②	37°	14′	34.3″	140°	02′	54.7″	8月17日	0.29	0.40	
427	天栄村	大里安養寺	37°	14′	42.7″	140°	12′	03.2″	8月23日	0.65	1.3	県道282号線沿い（安養寺の一里塚跡付近）
428	天栄村	湯本下河内②	37°	15′	25.9″	140°	00′	03.5″	8月17日	0.14	0.13	
429	天栄村	羽鳥水上③	37°	15′	37.2″	140°	06′	56.4″	8月17日	0.38	0.64	国道118号線沿い
430	天栄村	羽鳥水上④	37°	15′	48.2″	140°	08′	24.2″	8月17日	0.68	0.75	国道118号線沿い（金山橋付近）
431	天栄村	湯本下河内①	37°	15′	51.3″	140°	00′	04.4″	8月17日	0.11	0.15	
432	天栄村	羽鳥水上②	37°	15′	57.7″	140°	05′	42.8″	8月17日	0.21	0.34	国道118号線沿い（羽鳥トンネル付近）
433	天栄村	羽鳥水上①	37°	16′	12.8″	140°	04′	40.6″	8月17日	0.25	0.39	国道118号線沿い
434	天栄村	牧之内中林	37°	16′	15.4″	140°	09′	44.2″	8月17日	0.68	1.3	国道118号線沿い
435	天栄村	田良尾芝草①	37°	16′	22.8″	140°	02′	58.3″	8月17日	0.18	0.25	国道118号線沿い（きょうづかはし付近）
436	天栄村	田良尾野仲	37°	16′	36.5″	140°	00′	35.3″	8月17日	0.09	0.12	国道118号線沿い（天栄村立湯本小学校前）
437	石川町	板橋茅刈場	37°	05′	26.4″	140°	29′	59.9″	8月18日	0.21	0.29	茅刈場集会所前
438	石川町	板橋八升蒔	37°	05′	51.4″	140°	28′	56.3″	8月18日	0.17	0.36	石川町消防団山橋分団第2部屯所前
439	石川町	谷地伊勢房内	37°	06′	29.5″	140°	30′	31.1″	8月19日	0.19	0.27	
440	石川町	南山形安寺跡	37°	06′	48.0″	140°	28′	28.0″	8月19日	0.18	0.27	南山形集会所前
441	石川町	山形須沢	37°	07′	03.7″	140°	27′	04.2″	8月19日	0.30	0.36	山形小学校門前
442	石川町	谷沢綺羅良田	37°	07′	23.6″	140°	30′	03.3″	8月19日	0.17	0.23	谷沢バス停前
443	石川町	山形福田	37°	07′	40.3″	140°	27′	57.6″	8月19日	0.22	0.31	福田大室集会所前
444	石川町	赤羽新宿	37°	07′	44.4″	140°	22′	42.5″	8月18日	0.19	0.26	東光寺付近
445	石川町	沢井東内打	37°	07′	47.0″	140°	24′	51.3″	8月18日	0.23	0.33	
446	石川町	猫啼	37°	07′	51.3″	140°	25′	42.8″	8月19日	0.19	0.25	国道118号線沿い（石川清苑分岐点付近）
447	石川町	赤羽韮草	37°	07′	57.6″	140°	23′	09.5″	8月18日	0.18	0.33	韮草バス停前
448	石川町	白石	37°	08′	08.9″	140°	25′	47.0″	8月18日	0.15	0.23	白石バス停前
449	石川町	形見明内	37°	08′	12.3″	140°	29′	40.3″	8月18日	0.12	0.22	中谷第一小学校前
450	石川町	沢井大池下	37°	08′	24.7″	140°	24′	14.7″	8月18日	0.16	0.23	県道11号線沿い（線三叉路沢田中学校付近）
451	石川町	双里川向	37°	08′	35.0″	140°	28′	10.6″	8月19日	0.12	0.20	石川中学校前
452	石川町	中田上矢造	37°	09′	05.3″	140°	31′	12.2″	8月18日	0.16	0.24	
453	石川町	長久保	37°	09′	11.7″	140°	27′	01.6″	8月18日	0.16	0.20	石川警察署前
454	石川町	屋敷ノ入	37°	09′	13.8″	140°	28′	03.3″	8月19日	0.23	0.29	屋敷入バス停前
455	石川町	大橋	37°	09′	49.5″	140°	26′	02.9″	8月18日	0.15	0.26	国道118号線沿い
456	石川町	北山上村松	37°	09′	49.6″	140°	30′	07.9″	8月18日	0.14	0.24	
457	石川町	中野八斗蒔	37°	10′	19.9″	140°	25′	29.0″	8月18日	0.14	0.22	野木沢駅前
458	石川町	母畑居矢塚	37°	10′	52.8″	140°	27′	43.5″	8月19日	0.19	0.24	県道63号線沿い（母畑橋上）
459	石川町	母畑天升作	37°	11′	10.2″	140°	28′	16.1″	8月19日	0.19	0.30	上母畑研修集会所前
460	玉川村	南須釜千五沢	37°	11′	42.3″	140°	29′	23.0″	8月19日	0.20	0.26	県道40号線・県道42号線交差点
461	玉川村	吉杉内	37°	12′	06.5″	140°	26′	30.2″	8月22日	0.18	0.29	福島空港IC入口付近
462	玉川村	南須釜狸穴	37°	12′	10.1″	140°	28′	45.4″	8月19日	0.23	0.37	県道42号線沿い

別紙

環境放射線モニタリング・メッシュ調査（第2回）結果（速報値）

No.	市町村	調査地点	日本測地系（60進法）						調査月日	測定値（μSv/h）		備考
			緯度（北緯）			経度（東経）				1m高さ	前回調査結果（測定高さ：1m）	
463	玉川村	小高大谷地	37°	12′	11.5″	140°	25′	29.2″	8月22日	0.20	0.30	たまかわ文化体育館入口
464	玉川村	蒜生羽根石	37°	12′	16.0″	140°	24′	40.8″	8月22日	0.16	0.23	国道118号線・県道42号線交差点
465	玉川村	南須釜行人塚	37°	12′	20.1″	140°	27′	27.7″	8月19日	0.19	0.32	北の宿バス停付近
466	玉川村	中高畔	37°	12′	50.8″	140°	24′	34.4″	8月22日	0.18	0.26	石川警察署玉川駐在所
467	玉川村	南須釜舘	37°	13′	00.5″	140°	29′	32.5″	8月19日	0.24	0.38	河平集会所前
468	玉川村	北須釜奥撫	37°	13′	04.2″	140°	28′	18.9″	8月22日	0.25	0.37	
469	玉川村	岩法寺湯神前	37°	13′	31.0″	140°	24′	41.4″	8月22日	0.18	0.32	県道208号線・県道141号線交差点付近
470	玉川村	四辻新田諏訪平	37°	14′	19.0″	140°	29′	42.8″	8月22日	0.30	0.41	県道40号線沿い
471	平田村	北方楢坂	37°	10′	03.9″	140°	35′	43.9″	8月23日	0.17	0.29	
472	平田村	駒形駒形	37°	10′	23.5″	140°	34′	20.8″	8月22日	0.17	0.27	
473	平田村	小平下田	37°	10′	25.6″	140°	32′	56.2″	8月22日	0.16	0.24	
474	平田村	駒形蕨平	37°	10′	41.8″	140°	35′	31.3″	8月22日	0.18	0.24	孫内橋
475	平田村	西山一本ノ内	37°	11′	39.9″	140°	32′	17.1″	8月23日	0.18	0.31	西山小学校入口
476	平田村	西山草場	37°	11′	59.1″	140°	30′	55.4″	8月23日	0.18	0.28	県道42号線沿い（中西橋）
477	平田村	東山地我	37°	12′	03.3″	140°	35′	23.8″	8月23日	0.22	0.27	
478	平田村	下蓬田空釜	37°	12′	43.7″	140°	32′	45.9″	8月22日	0.17	0.28	県道42号線沿い
479	平田村	小松原大柿	37°	12′	44.9″	140°	34′	10.9″	8月22日	0.17	0.30	
480	平田村	鴇子坪内	37°	13′	07.6″	140°	35′	13.9″	8月23日	0.12	0.24	石川消防署平田分署前
481	平田村	鴇子三合	37°	13′	31.9″	140°	35′	05.4″	8月22日	0.21	0.30	国道49号線沿い
482	平田村	下蓬田蓬来内	37°	13′	55.5″	140°	33′	33.0″	8月22日	0.19	0.30	県道42号線・あぶくま高原道路交差点
483	平田村	蓬田新田中根	37°	14′	51.7″	140°	33′	50.5″	8月23日	0.20	0.33	国道49号線沿い（道の駅ひらた前）
484	平田村	下蓬田打違内②	37°	15′	13.9″	140°	31′	47.8″	8月22日	0.27	0.52	
485	平田村	蓬田新田大柏木	37°	15′	59.8″	140°	33′	17.7″	8月23日	0.24	0.34	国道49号線沿い
486	浅川町	大草板倉前	37°	02′	06.0″	140°	26′	19.4″	8月23日	0.17	0.29	
487	浅川町	大草風口前	37°	03′	01.3″	140°	25′	34.8″	8月23日	0.24	0.36	県道75号線沿い
488	浅川町	根岸塚畑	37°	03′	59.1″	140°	25′	44.3″	8月23日	0.19	0.34	県道71号線沿い
489	浅川町	小貫宿ノ内	37°	04′	24.8″	140°	23′	23.7″	8月23日	0.15	0.29	貫秀寺付近
490	浅川町	浅川背戸谷地	37°	04′	39.9″	140°	24′	56.6″	8月23日	0.14	0.26	浅川町役場前
491	浅川町	浅川荒町	37°	04′	50.0″	140°	25′	10.5″	8月23日	0.16	0.25	永昌寺前
492	浅川町	浅川茱萸ヶ沢	37°	05′	05.5″	140°	25′	25.9″	8月23日	0.25	0.35	白山比咩神社鳥居前
493	浅川町	山白石木和田塚	37°	05′	40.2″	140°	26′	49.8″	8月23日	0.23	0.31	福島交通木和田塚バス停前
494	浅川町	里白石宿裏	37°	06′	05.0″	140°	25′	12.5″	8月23日	0.22	0.31	里白石駅前
495	古殿町	松川小名沢	37°	02′	11.6″	140°	34′	22.4″	8月24日	0.18	0.27	
496	古殿町	松川水沼	37°	02′	45.1″	140°	37′	16.4″	8月24日	0.23	0.36	
497	古殿町	松川大原	37°	03′	13.8″	140°	35′	23.7″	8月24日	0.15	0.22	
498	古殿町	大久田蕨草	37°	04′	20.3″	140°	36′	18.8″	8月24日	0.26	0.36	
499	古殿町	大久田松久保	37°	04′	50.3″	140°	35′	54.8″	8月24日	0.23	0.39	
500	古殿町	鎌田長光地	37°	04′	51.5″	140°	31′	31.9″	8月24日	0.18	0.25	鎌田八幡宮前
501	古殿町	松川新桑原	37°	05′	11.7″	140°	33′	32.5″	8月24日	0.14	0.28	
502	古殿町	大久田石神	37°	05′	17.0″	140°	36′	06.1″	8月24日	0.26	0.38	
503	古殿町	田口平舘	37°	05′	25.7″	140°	32′	01.0″	8月24日	0.15	0.24	
504	古殿町	仙石木戸脇①	37°	05′	45.3″	140°	30′	52.0″	8月24日	0.13	0.22	木戸脇バス停前

別紙

環境放射線モニタリング・メッシュ調査（第2回）結果（速報値）

No.	市町村	調　査　地　点	日本測地系（60進法）						調査月日	測定値（μSv/h）		備　　考
			緯度（北緯）			経度（東経）				1m高さ	前回調査結果（測定高さ：1m）	
505	古殿町	大久田越代	37°	06′	30.3″	140°	36′	50.5″	8月24日	0.22	0.34	
506	古殿町	山上中井	37°	06′	53.0″	140°	34′	14.2″	8月24日	0.27	0.31	
507	古殿町	山上土鍋	37°	08′	02.0″	140°	35′	50.5″	8月24日	0.21	0.29	土鍋橋付近
508	古殿町	山上竹貫田	37°	08′	19.8″	140°	36′	10.6″	8月24日	0.20	0.31	
509	三春町	蛇石舞台田	37°	23′	52.9″	140°	30′	22.8″	8月24日	0.22	0.38	中郷橋南
510	三春町	西方向山②	37°	24′	00.9″	140°	28′	54.8″	8月24日	0.42	0.61	桜の公園入口付近
511	三春町	西方中ノ内	37°	24′	07.7″	140°	28′	42.3″	8月24日	0.38	0.54	三春ダム資料館付近
512	三春町	滝高野	37°	24′	17.7″	140°	30′	14.9″	8月24日	0.22	0.42	三春滝ザクラ入口付近
513	三春町	西方石畑	37°	24′	30.4″	140°	28′	32.5″	8月24日	0.29	0.61	三春の里田園生活館付近
514	小野町	南田原井大和久	37°	13′	51.4″	140°	40′	55.6″	8月24日	0.21	0.34	県道66号線沿い（磐越自動車道ガード付近）
515	小野町	夏井石ノ平	37°	14′	46.4″	140°	40′	16.5″	8月24日	0.13	0.22	県道66号線沿い（石の平踏切）
516	小野町	夏井太子堂	37°	15′	15.2″	140°	39′	23.9″	8月24日	0.15	0.26	夏井第一小学校前
517	小野町	夏井川除	37°	15′	51.2″	140°	39′	04.7″	8月24日	0.12	0.25	県道41号線沿い（夏井川橋）
518	小野町	湯沢川羽内	37°	16′	14.4″	140°	40′	34.6″	8月24日	0.15	0.26	県道41号線沿い（萬霊碑前）
519	小野町	小野赤沼永田原	37°	16′	18.8″	140°	36′	48.2″	8月24日	0.20	0.33	県道136号線沿い
520	小野町	谷津作平舘	37°	16′	19.1″	140°	38′	23.8″	8月24日	0.10	0.18	県道41号線沿い（小野新町駅前）
521	小野町	小野新町殿町	37°	17′	00.9″	140°	37′	48.3″	8月24日	0.13	0.20	小野町役場前
522	棚倉町	八槻豊作	36°	57′	42.0″	140°	24′	20.0″	8月23日	0.20	0.28	
523	棚倉町	寺山宮前	36°	58′	47.5″	140°	24′	09.0″	8月23日	0.18	0.30	そうのたいら橋付近
524	棚倉町	北山本前原	36°	58′	54.4″	140°	22′	05.4″	8月24日	0.21	0.41	県道231号線沿い
525	棚倉町	大梅久慈川	36°	58′	59.7″	140°	19′	11.0″	8月24日	0.41	0.59	県道377号線沿い
526	棚倉町	八槻高渡	36°	59′	08.8″	140°	22′	46.6″	8月23日	0.35	0.40	
527	棚倉町	中山本石田	36°	59′	25.1″	140°	20′	20.2″	8月24日	0.41	0.68	
528	棚倉町	寺山堂ノ沢	36°	59′	30.0″	140°	24′	23.6″	8月23日	0.22	0.34	
529	棚倉町	下山本岩坂	36°	59′	39.1″	140°	23′	27.5″	8月23日	0.21	0.36	国道118号線沿い
530	棚倉町	戸中高内	36°	59′	49.6″	140°	17′	48.2″	8月24日	0.46	0.72	
531	棚倉町	漆草仲折戸	36°	59′	56.8″	140°	19′	11.4″	8月24日	0.38	0.70	漆草集会場付近
532	棚倉町	戸中那須道	37°	00′	07.0″	140°	15′	41.1″	8月24日	0.77	1.0	
533	棚倉町	大梅曲屋	37°	00′	11.0″	140°	20′	24.6″	8月24日	0.39	0.60	
534	棚倉町	上手沢塩沢	37°	00′	17.2″	140°	21′	42.6″	8月24日	0.34	0.45	
535	棚倉町	強梨坊ノ内	37°	00′	37.8″	140°	20′	32.2″	8月24日	0.43	0.64	
536	棚倉町	流永君	37°	00′	44.9″	140°	23′	50.8″	8月24日	0.25	0.36	
537	棚倉町	岡田上ノ内	37°	00′	57.5″	140°	26′	16.4″	8月24日	0.21	0.31	
538	棚倉町	上手沢屋敷	37°	01′	04.7″	140°	23′	03.4″	8月24日	0.27	0.43	国道118号線沿い（交差点付近）
539	棚倉町	山田篠立	37°	01′	07.6″	140°	27′	20.0″	8月24日	0.35	0.41	
540	棚倉町	富岡寺ノ前	37°	01′	08.8″	140°	21′	33.8″	8月24日	0.27	0.48	東白川高野簡易郵便局付近
541	棚倉町	小爪森ノ前	37°	01′	58.8″	140°	20′	29.6″	8月24日	0.44	0.73	
542	棚倉町	棚倉日向前	37°	02′	01.5″	140°	21′	52.9″	8月24日	0.41	0.50	
543	棚倉町	花園鹿子山	37°	02′	05.2″	140°	23′	06.8″	8月24日	0.28	0.40	棚倉変電所前
544	棚倉町	仁公儀川原田	37°	02′	09.1″	140°	24′	19.6″	8月24日	0.29	0.44	
545	棚倉町	天王内屋敷	37°	03′	06.2″	140°	22′	01.6″	8月24日	0.38	0.54	古峰神社鳥居前
546	棚倉町	逆川山梨子山	37°	03′	09.4″	140°	22′	48.0″	8月24日	0.29	0.45	社川郵便局前

別紙

環境放射線モニタリング・メッシュ調査（第2回）結果（速報値）

No.	市町村	調　査　地　点	日本測地系（60進法）						調査月日	測定値（μSv/h）		備　　考
			緯度（北緯）			経度（東経）				1m高さ	前回調査結果（測定高さ：1m）	
547	棚倉町	板橋東坪	37°	03′	11.8″	140°	23′	50.4″	8月24日	0.31	0.56	
548	矢祭町	大ぬかり明神	36°	47′	48.9″	140°	28′	34.6″	8月23日	0.12	0.15	国道349号線沿い（大坱明神バス停付近）
549	矢祭町	大ぬかり千本平	36°	48′	59.5″	140°	27′	47.8″	8月23日	0.12	0.15	国道349号線沿い（千本平バス停付近）
550	矢祭町	下関河内天神前	36°	50′	05.7″	140°	27′	01.5″	8月23日	0.10	0.12	国道349号線沿い（下関小学校バス停付近）
551	矢祭町	山下東ヶ谷地	36°	50′	08.4″	140°	25′	32.2″	8月23日	0.13	0.16	国道118号線・県道195号線交差点付近
552	矢祭町	下関河内追分	36°	50′	11.7″	140°	29′	58.8″	8月23日	0.13	0.16	追分地区多目的集会所付近
553	矢祭町	宝坂笹野田輪	36°	50′	57.7″	140°	28′	29.6″	8月23日	0.13	0.16	
554	矢祭町	小田川中坪	36°	51′	25.4″	140°	25′	52.6″	8月23日	0.13	0.15	国道349号線沿い（小田川バス停付近）
555	矢祭町	関岡芝	36°	51′	27.8″	140°	24′	01.4″	8月23日	0.14	0.16	
556	矢祭町	宝坂手元②	36°	51′	31.3″	140°	28′	39.6″	8月23日	0.12	0.15	高野谷地地区土地改良総合整備事業竣工記念碑付近
557	矢祭町	内川トキノス	36°	51′	34.5″	140°	23′	05.6″	8月23日	0.13	0.16	内川学校バス停周辺
558	矢祭町	宝坂手元①	36°	51′	34.9″	140°	27′	15.1″	8月23日	0.12	0.14	NTTドコモ鉄塔付近
559	矢祭町	東舘桃木町	36°	52′	04.6″	140°	25′	39.9″	8月23日	0.10	0.14	矢祭町役場バス停付近
560	矢祭町	内川森下	36°	52′	08.5″	140°	23′	16.6″	8月23日	0.12	0.17	看板天神沢線付近
561	矢祭町	宝坂市野沢	36°	52′	36.4″	140°	28′	09.1″	8月23日	0.13	0.16	川岐バス停付近
562	矢祭町	宝坂半蔵沢	36°	52′	38.3″	140°	27′	24.5″	8月23日	0.13	0.15	国道349号線沿い（入宝坂バス停付近）
563	矢祭町	関岡道ヶ作	36°	52′	43.8″	140°	24′	14.5″	8月23日	0.16	0.20	天神沢トンネル付近
564	矢祭町	茗荷上茗荷	36°	53′	07.9″	140°	21′	22.1″	8月23日	0.21	0.30	県道196号線沿い（上茗荷バス停付近）
565	矢祭町	茗荷奥田	36°	53′	14.7″	140°	22′	26.7″	8月23日	0.19	0.24	県道196号線沿い（奥田橋付近）
566	矢祭町	戸塚山崎	36°	53′	24.5″	140°	25′	21.8″	8月23日	0.13	0.16	国道118号線沿い（山崎バス停前）
567	矢祭町	中石井上川原	36°	54′	49.8″	140°	25′	12.5″	8月23日	0.18	0.21	棚舟見集会所付近
568	塙町	片貝滝ノ入	36°	52′	39.3″	140°	32′	55.7″	8月22日	0.17	0.22	県道111号線沿い（矢塚区民集会所付近）
569	塙町	那倉矢塚	36°	52′	45.5″	140°	33′	19.5″	8月22日	0.20	0.28	県道111号線沿い（片貝小学校矢塚分校付近）
570	塙町	片貝長久木	36°	52′	46.4″	140°	31′	17.8″	8月22日	0.16	0.19	県道111号線沿い（平野橋付近）
571	塙町	片貝干泥沢	36°	53′	00.7″	140°	29′	47.5″	8月22日	0.14	0.17	電柱（那倉線136南8前）
572	塙町	湯岐胡桃沢	36°	53′	06.6″	140°	28′	51.2″	8月22日	0.17	0.17	県道111号線沿い（沿農構S前バス停付近）
573	塙町	片貝五升蒔	36°	53′	12.1″	140°	30′	05.1″	8月22日	0.13	0.13	国道349号線沿い（片貝小学校正門前付近）
574	塙町	植田滝ノ前	36°	53′	37.3″	140°	24′	46.3″	8月22日	0.14	0.18	県道230号線沿い（天神神社入口付近）
575	塙町	真名畑荒屋	36°	54′	07.3″	140°	23′	09.5″	8月22日	0.19	0.24	鎌田橋付近
576	塙町	植田森戸	36°	54′	25.6″	140°	24′	41.1″	8月22日	0.16	0.22	県道230号線沿い（高城小学校バス停前）
577	塙町	大蕨折篭	36°	54′	31.7″	140°	29′	35.7″	8月19日	0.19	0.23	
578	塙町	木野反久野木	36°	54′	36.5″	140°	27′	57.4″	8月22日	0.16	0.21	
579	塙町	木野反押立	36°	54′	44.5″	140°	27′	31.1″	8月22日	0.18	0.21	県道111号線沿い（萬年橋付近）
580	塙町	那倉高柴	36°	55′	04.4″	140°	31′	55.4″	8月22日	0.22	0.31	国道349号線・県道27号線T字路交差点付近
581	塙町	大蕨下り藤	36°	55′	07.9″	140°	30′	49.2″	8月22日	0.22	0.37	下藤雨量観測所付近
582	塙町	那倉鳩ノ宮	36°	55′	11.9″	140°	33′	23.5″	8月22日	0.24	0.25	
583	塙町	大蕨川辺	36°	55′	20.4″	140°	28′	31.3″	8月19日	0.21	0.27	県道27号線沿い（川辺新橋付近）
584	塙町	大蕨黒下	36°	55′	20.5″	140°	29′	30.5″	8月22日	0.21	0.34	県道27号線沿い（黒下バス停付近）
585	塙町	那倉井戸入	36°	55′	22.2″	140°	32′	44.4″	8月22日	0.21	0.34	国道349号線沿い（くぬぎだいら橋付近）
586	塙町	伊香高野里	36°	55′	34.8″	140°	24′	43.9″	8月22日	0.19	0.25	県道230号線沿い（高町消防団第5分団第3班付近）
587	塙町	上石井仲花	36°	56′	01.1″	140°	25′	09.2″	8月19日	0.17	0.24	国道118号線沿い（長田踏切前）
588	塙町	川上清水	36°	56′	01.8″	140°	26′	54.9″	8月19日	0.16	0.27	県道27号線沿い（棚倉警察署笹原駐在所付近）

別紙

環境放射線モニタリング・メッシュ調査（第2回）結果（速報値）

No.	市町村	調査地点	日本測地系（60進法）						調査月日	測定値（μSv/h）		備考
			緯度（北緯）			経度（東経）				1m高さ	前回調査結果（測定高さ：1m）	
589	塙町	那倉呼石	36°	56′	15.4″	140°	32′	47.1″	8月19日	0.27	0.41	国道349号線沿い（呼石入口バス停付近）
590	塙町	川上粕河内	36°	56′	38.5″	140°	26′	35.8″	8月19日	0.14	0.28	県道27号線沿い（川上橋付近）
591	塙町	台宿南原	36°	56′	57.0″	140°	24′	25.3″	8月19日	0.19	0.35	南原遺跡石碑前
592	塙町	塙上町	36°	57′	03.1″	140°	25′	24.7″	8月19日	0.15	0.20	上町バス停前
593	塙町	常世北野嬌	36°	57′	53.3″	140°	26′	10.9″	8月19日	0.15	0.17	常豊小学校体育館付近
594	塙町	常世北野天神	36°	57′	54.3″	140°	26′	49.3″	8月19日	0.15	0.27	国道289号線沿い（雨谷発電所付近）
595	塙町	東河内金平	36°	58′	38.9″	140°	26′	15.6″	8月19日	0.15	0.22	県道75号線沿い
596	塙町	東河内秋葉下	36°	59′	52.9″	140°	26′	16.2″	8月19日	0.18	0.27	
597	鮫川村	渡瀬青生野④	36°	57′	21.3″	140°	34′	13.0″	8月18日	0.23	0.34	鮫川村消防団第7分団第2班ポンプ置き場付近
598	鮫川村	渡瀬青生野②	36°	57′	53.9″	140°	31′	49.9″	8月18日	0.18	0.35	国道289号線沿い（丸谷地橋付近）
599	鮫川村	渡瀬青生野③	36°	58′	10.0″	140°	32′	40.3″	8月18日	0.20	0.39	県道390号線沿い
600	鮫川村	渡瀬越虫	36°	58′	22.9″	140°	30′	50.6″	8月18日	0.22	0.35	国道289号線沿い
601	鮫川村	渡瀬江竜田①	36°	58′	31.3″	140°	27′	39.2″	8月18日	0.21	0.33	国道289号線沿い
602	鮫川村	渡瀬江竜田②	36°	58′	42.4″	140°	28′	09.1″	8月18日	0.16	0.31	鮫川村消防団第4分団第3班ポンプ置き場付近
603	鮫川村	渡瀬青生野①	36°	58′	42.5″	140°	32′	59.2″	8月18日	0.30	0.46	国道349号線沿い
604	鮫川村	渡瀬中野町	36°	59′	04.8″	140°	29′	24.3″	8月18日	0.16	0.34	国道289号線・県道242号線交差点付近
605	鮫川村	赤坂東野葉貫	36°	59′	22.2″	140°	33′	46.6″	8月18日	0.32	0.54	
606	鮫川村	赤坂東野戸草	37°	00′	19.8″	140°	32′	32.0″	8月19日	0.20	0.27	国道349号線沿い（戸草多目的集会所付近）
607	鮫川村	渡瀬北中ノ町	37°	00′	21.5″	140°	30′	03.8″	8月18日	0.21	0.30	県道242号線沿い（田尻バス停付近）
608	鮫川村	赤坂東野大竹	37°	00′	39.8″	140°	32′	10.6″	8月19日	0.20	0.24	
609	鮫川村	富田鍬木田	37°	00′	55.9″	140°	28′	39.5″	8月18日	0.29	0.36	
610	鮫川村	富田彦次郎	37°	01′	07.4″	140°	29′	53.9″	8月18日	0.21	0.25	県道242号線沿い（富田バス停付近）
611	鮫川村	赤坂東野滝ノ下	37°	01′	12.0″	140°	30′	57.5″	8月19日	0.18	0.23	国道349号線沿い
612	鮫川村	赤坂西野茅	37°	02′	04.0″	140°	28′	34.5″	8月19日	0.24	0.33	県道25号線沿い（猿子バス停付近）
613	鮫川村	赤坂西野火打石	37°	02′	04.2″	140°	27′	09.6″	8月19日	0.32	0.42	浅川町・鮫川村境界付近
614	鮫川村	赤坂中野取上	37°	02′	09.5″	140°	29′	48.7″	8月19日	0.19	0.27	県道25号線沿い（真坂バス停付近）
615	鮫川村	赤坂中野新宿	37°	02′	22.6″	140°	30′	46.1″	8月19日	0.18	0.21	国道349号線沿い（鮫川村役場付近）
616	鮫川村	赤坂西野官沢	37°	02′	54.3″	140°	30′	06.2″	8月19日	0.20	0.26	官沢バス停付近
617	鮫川村	赤坂西野前塩倉	37°	03′	18.5″	140°	27′	08.5″	8月19日	0.28	0.39	塩倉集落センター付近
618	鮫川村	赤坂中野東前田	37°	03′	19.4″	140°	30′	40.9″	8月19日	0.18	0.28	国道349号線沿い（こわたき橋付近）
619	鮫川村	西山前押野	37°	03′	35.9″	140°	28′	42.8″	8月18日	0.19	0.25	県道274号線沿い（宝木バス停付近）
620	鮫川村	西山田中	37°	04′	08.9″	140°	29′	24.7″	8月18日	0.20	0.27	県道274号線沿い（後田中バス停付近）
621	鮫川村	西山大沢	37°	04′	12.4″	140°	28′	26.8″	8月18日	0.22	0.30	林業構造改善事業余所内地区給水施設水源地付近
622	会津若松市	大戸町芦牧下タ平	37°	21′	46.7″	139°	55′	01.5″	8月18日	0.09	0.11	芦ノ牧プリンスホテル前
623	会津若松市	大戸町芦牧	37°	21′	52.4″	139°	54′	54.1″	8月18日	0.09	0.11	渓山ホテル前
624	会津若松市	大戸町高川	37°	22′	25.4″	139°	57′	13.5″	8月18日	0.11	0.13	公園（いこいの園前）
625	会津若松市	大戸町小谷坂下	37°	22′	51.0″	139°	55′	45.7″	8月18日	0.11	0.12	会津バス芦ノ牧行き小谷入口バス停付近
626	会津若松市	大戸町上三寄香塩	37°	23′	33.5″	139°	56′	08.8″	8月18日	0.09	0.12	芦ノ牧温泉駅前
627	会津若松市	大戸町上三寄南原	37°	24′	00.7″	139°	55′	38.5″	8月18日	0.11	0.14	馬越橋付近(田の中)
628	会津若松市	大戸町上雨屋	37°	24′	43.3″	139°	55′	21.2″	8月18日	0.09	0.11	常金寺入口消防分団車庫前
629	会津若松市	湊町原高坂	37°	24′	44.8″	140°	02′	49.5″	8月17日	0.14	0.15	国道294号線沿い（黒森トンネル入口）
630	会津若松市	大戸町石村	37°	25′	31.5″	139°	55′	04.2″	8月18日	0.12	0.15	会津バス石村南バス停

別紙

環境放射線モニタリング・メッシュ調査（第2回）結果（速報値）

No.	市町村	調査地点	日本測地系（60進法） 緯度（北緯）			経度（東経）			調査月日	測定値（μSv/h） 1m高さ	前回調査結果（測定高さ：1m）	備考
631	会津若松市	門田町面川沢	37°	25′	36.6″	139°	55′	59.3″	8月18日	0.12	0.16	大山祇大神鳥居前
632	会津若松市	湊町平潟	37°	25′	43.1″	140°	01′	36.0″	8月17日	0.09	0.19	国道294号線沿い
633	会津若松市	湊町平潟経沢	37°	26′	01.5″	140°	02′	54.9″	8月17日	0.08	0.13	会津若松市消防団第7分団前
634	会津若松市	東山町湯川②	37°	26′	17.8″	139°	58′	22.3″	8月18日	0.12	0.14	県道325号線沿い（川渓大橋ダム南端付近）
635	会津若松市	湊町原	37°	26′	30.4″	140°	01′	22.7″	8月17日	0.09	0.15	国道294号線沿い
636	会津若松市	湊町平潟家ノ東	37°	26′	47.9″	140°	02′	52.3″	8月17日	0.11	0.16	通学バス乗り場付近
637	会津若松市	門田町提沢上村	37°	26′	53.3″	139°	55′	44.1″	8月18日	0.14	0.19	熊野神社昇り口交差点付近
638	会津若松市	湊町共和大清水	37°	27′	17.1″	140°	01′	01.2″	8月17日	0.11	0.16	国道294号線沿い
639	会津若松市	門田町一ノ堰村西	37°	27′	22.6″	139°	55′	03.6″	8月18日	0.17	0.19	南若松駅前
640	会津若松市	東山町湯川①	37°	27′	25.2″	139°	58′	17.7″	8月18日	0.14	0.18	県道325号線沿い（東山管理事務所入口付近のトンネル南側）
641	会津若松市	湊町静潟	37°	27′	34.0″	140°	02′	57.6″	8月17日	0.13	0.17	崎川浜湖水浴場前
642	会津若松市	門田町御山村下	37°	27′	55.9″	139°	56′	09.3″	8月18日	0.15	0.23	弐萬円堂看板付近
643	会津若松市	湊町共和上馬渡	37°	27′	59.5″	140°	00′	55.7″	8月17日	0.10	0.18	国道294号線沿い（湊小学校前）
644	会津若松市	北会津町小松北面	37°	28′	07.8″	139°	52′	53.4″	8月18日	0.16	0.24	県道72号線・国道401号線交差点
645	会津若松市	東山町湯本羽黒山	37°	28′	26.0″	139°	58′	02.9″	8月18日	0.16	0.19	県道325号線沿い（東山ずい道トンネル北口付近）
646	会津若松市	古川町	37°	28′	29.1″	139°	56′	01.1″	8月18日	0.10	0.15	会津若松消防署城南分署前交差点
647	会津若松市	湊町静潟北山	37°	28′	40.9″	140°	01′	58.6″	8月17日	0.16	0.22	県道376号線沿い
648	会津若松市	神指町南四合幕内南	37°	28′	49.6″	139°	54′	22.5″	8月18日	0.16	0.26	会津バス西飯寺バス停付近
649	会津若松市	東山町石山院内	37°	28′	55.9″	139°	57′	22.4″	8月18日	0.14	0.20	県道325号線沿い（会津武家屋敷入口付近）
650	会津若松市	北会津町中荒井	37°	29′	19.3″	139°	52′	35.5″	8月18日	0.19	0.30	会津若松市北会津農村環境改善センター入口
651	会津若松市	湊町赤井赤井	37°	29′	46.5″	140°	00′	07.8″	8月17日	0.14	0.20	国道294号線沿い（赤井地区浄化センター正門前）
652	会津若松市	大町2丁目	37°	29′	53.8″	139°	55′	58.8″	8月18日	0.17	0.19	大町1丁目停留所前
653	会津若松市	平安町	37°	29′	56.3″	139°	56′	44.6″	8月17日	0.15	0.24	県道64号線沿い
654	会津若松市	一箕町八幡中小田代山甲	37°	30′	05.9″	139°	57′	55.3″	8月17日	0.20	0.23	温知会研修所入口
655	会津若松市	橋本1丁目	37°	30′	07.8″	139°	54′	49.9″	8月18日	0.13	0.17	国道252号線沿い（若松橋本郵便局前）
656	会津若松市	北会津町下荒井三ノ丸	37°	30′	13.6″	139°	52′	10.1″	8月18日	0.19	0.31	県道59号線沿い（北会津便局前）
657	会津若松市	一箕町八幡八幡	37°	30′	24.3″	139°	56′	58.7″	8月17日	0.17	0.26	会津若松市民ふれあいスポーツ広場体育館前
658	会津若松市	一箕町金堀橋本	37°	30′	31.4″	139°	58′	52.2″	8月17日	0.13	0.21	会津バス金堀バス停前
659	会津若松市	一箕町八幡北滝沢	37°	30′	39.1″	139°	56′	58.7″	8月17日	0.16	0.25	大塚山墓園入口交差点
660	会津若松市	真宮新町南2丁目	37°	30′	42.4″	139°	52′	57.3″	8月18日	0.23	0.40	鬼渡神社脇墓地前
661	会津若松市	町北町藤室達摩	37°	30′	49.8″	139°	54′	55.4″	8月17日	0.13	0.23	国道49号線・県道326号線達摩交差点
662	会津若松市	北会津町田村山田村山	37°	30′	50.7″	139°	51′	43.4″	8月18日	0.21	0.38	住吉神社入口
663	会津若松市	一箕町亀賀川西	37°	30′	53.3″	139°	56′	11.1″	8月17日	0.16	0.27	国道49号線・国道118号線北柳原交差点
664	会津若松市	湊町赤井戸ノ口	37°	30′	54.9″	140°	01′	26.1″	8月17日	0.14	0.31	埼玉県朝霧市立猪苗代湖自然の家正門前
665	会津若松市	堤町	37°	31′	00.0″	139°	57′	12.6″	8月17日	0.15	0.28	若松居合郵便局前交差点付近
666	会津若松市	一箕町金堀石山	37°	31′	00.8″	139°	59′	32.1″	8月17日	0.10	0.24	国道49号線・国道294号線石山交差点
667	会津若松市	一箕町松長上松窪	37°	31′	44.9″	139°	57′	13.9″	8月17日	0.14	0.23	松窪公民館前
668	会津若松市	河東町倉橋槻木	37°	31′	48.1″	139°	56′	05.3″	8月17日	0.20	0.40	磐越西線堂島駅前踏切付近
669	会津若松市	高野町中沼沼木	37°	31′	57.3″	139°	55′	04.4″	8月17日	0.21	0.34	新溷橋付近
670	会津若松市	河東町八田大野原	37°	31′	58.3″	140°	00′	32.4″	8月17日	0.18	0.20	ナリ会津ＣＣ入口
671	会津若松市	神指町高久高久	37°	32′	01.6″	139°	52′	55.6″	8月18日	0.29	0.41	国道49号線沿い
672	会津若松市	河東町郡山金道	37°	32′	54.1″	139°	55′	44.8″	8月17日	0.29	0.41	会津若松市役所河東支所前

別紙

環境放射線モニタリング・メッシュ調査（第2回）結果（速報値）

No.	市町村	調査地点	日本測地系（60進法）						調査月日	測定値（μSv/h）		備考
			緯度（北緯）			経度（東経）				1m高さ	前回調査結果（測定高さ：1m）	
673	会津若松市	河東町郡山本宮	37°	33′	04.8″	139°	54′	54.5″	8月17日	0.27	0.44	磐越西線堂島駅前踏切付近
674	会津若松市	河東町南高野高塚山	37°	33′	17.2″	139°	56′	47.8″	8月17日	0.25	0.32	延命寺前踏切付近
675	会津若松市	河東町福島西屋敷	37°	34′	01.1″	139°	54′	15.0″	8月17日	0.31	0.88	国道121号線沿い
676	喜多方市	高郷町池ノ原池ノ原	37°	35′	33.5″	139°	44′	21.9″	8月18日	0.14	0.17	池ノ原子宝観音堂前
677	喜多方市	高郷町大田賀西海枝	37°	35′	48.8″	139°	46′	33.9″	8月18日	0.17	0.25	JA会津いいで高郷ライスセンター前
678	喜多方市	高郷町西羽賀西羽賀	37°	35′	55.0″	139°	45′	37.6″	8月18日	0.14	0.16	西羽賀停留所前
679	喜多方市	高郷町上郷廻戸	37°	36′	14.8″	139°	44′	16.1″	8月18日	0.11	0.14	高郷中学校前交差点
680	喜多方市	高郷町揚津五輪平	37°	36′	17.0″	139°	41′	20.6″	8月18日	0.12	0.14	山郷発電所前
681	喜多方市	高郷町上郷惣座丁	37°	36′	23.0″	139°	43′	57.4″	8月18日	0.16	0.17	会津バス高郷中学校西口停留所前
682	喜多方市	高郷町揚津大松山	37°	36′	25.9″	139°	40′	35.8″	8月18日	0.10	0.12	みょうじんばし前
683	喜多方市	慶徳町山科②	37°	36′	27.2″	139°	50′	04.3″	8月17日	0.23	0.26	山崎橋
684	喜多方市	慶徳町山科①	37°	36′	32.3″	139°	48′	17.8″	8月17日	0.15	0.19	あわのまきばし
685	喜多方市	高郷町揚津下小牧	37°	36′	39.5″	139°	42′	23.0″	8月18日	0.13	0.17	県道367号線・鉄道橋交差部付近
686	喜多方市	高郷町揚津笠松	37°	36′	54.7″	139°	43′	24.5″	8月18日	0.14	0.17	農業集落排水施設上郷浄化センター前
687	喜多方市	熊倉町雄国南川前甲	37°	37′	01.1″	139°	56′	51.8″	8月17日	0.22	0.27	会津バス雄国川前停留所周辺
688	喜多方市	豊川町高堂太村中	37°	37′	21.7″	139°	53′	47.4″	8月17日	0.18	0.21	会津バス太田停留所前
689	喜多方市	高郷町川井五百苅	37°	37′	29.4″	139°	45′	17.3″	8月18日	0.11	0.16	川井生活改善センター前
690	喜多方市	山都町三津合下ノ台	37°	37′	29.9″	139°	46′	37.7″	8月18日	0.17	0.23	稲荷神社前
691	喜多方市	熊倉町新合勝本甲	37°	37′	35.2″	139°	56′	20.8″	8月17日	0.24	0.24	会津バス勝本停留所前
692	喜多方市	慶徳町豊岡今町	37°	37′	49.6″	139°	50′	21.9″	8月17日	0.15	0.20	慶徳停留所前
693	喜多方市	慶徳町豊岡川原田	37°	38′	02.1″	139°	51′	19.6″	8月17日	0.16	0.25	濁川橋前
694	喜多方市	山都町小舟寺②	37°	38′	02.2″	139°	46′	55.9″	8月18日	0.14	0.17	古峰神社前
695	喜多方市	高郷町磐見立岩乙	37°	38′	05.8″	139°	42′	23.6″	8月18日	0.11	0.13	喜多方市消防団第5支団第1分団付近
696	喜多方市	慶徳町松舞家上根柄巻	37°	38′	09.4″	139°	50′	31.2″	8月17日	0.14	0.18	会津バス松野停留所前
697	喜多方市	山都町小舟寺①	37°	38′	11.4″	139°	48′	30.4″	8月18日	0.19	0.20	最明寺の看板前
698	喜多方市	高郷町磐見壇ノ腰乙	37°	38′	22.2″	139°	43′	17.0″	8月18日	0.11	0.16	幸橋付近
699	喜多方市	山都町葎田	37°	38′	24.7″	139°	46′	24.3″	8月18日	0.10	0.13	山都総合支所前
700	喜多方市	町田下	37°	38′	28.3″	139°	52′	16.7″	8月17日	0.11	0.14	喜多方駅前
701	喜多方市	関柴町豊芦中里	37°	38′	29.2″	139°	54′	55.5″	8月17日	0.21	0.23	会津バス中里停留所前
702	喜多方市	豊川町米室西谷地	37°	38′	43.7″	139°	51′	35.7″	8月17日	0.20	0.18	ぶだいだ橋付近
703	喜多方市	山都町小舟寺寺ノ前	37°	38′	50.0″	139°	47′	01.4″	8月18日	0.14	0.16	寺内橋付近
704	喜多方市	御清水東	37°	38′	50.8″	139°	52′	40.5″	8月17日	0.12	0.18	喜多方市役所前
705	喜多方市	山都町蓬莱②	37°	39′	05.8″	139°	45′	45.4″	8月18日	0.12	0.19	株丁橋付近
706	喜多方市	関柴町平林五厘	37°	39′	18.2″	139°	54′	40.4″	8月17日	0.15	0.26	国道459号線沿い（平林ニュータウン入口バス停付近）
707	喜多方市	山都町蓬莱前田	37°	39′	37.2″	139°	45′	18.0″	8月18日	0.12	0.15	泉養寺付近
708	喜多方市	清水台2丁目	37°	39′	46.3″	139°	52′	07.8″	8月17日	0.15	0.19	国道459号線沿い（第1自動車教習所前）
709	喜多方市	上三宮町吉川	37°	39′	51.8″	139°	49′	46.0″	8月17日	0.15	0.16	国道459号線沿い（吉見橋横）
710	喜多方市	山都町相川②	37°	40′	12.7″	139°	47′	08.0″	8月18日	0.13	0.14	白子橋付近
711	喜多方市	山都町蓬莱①	37°	40′	21.1″	139°	43′	47.3″	8月18日	0.12	0.12	堂山橋付近
712	喜多方市	関柴町関柴	37°	40′	41.9″	139°	55′	39.6″	8月17日	0.20	0.28	関柴ダム門前
713	喜多方市	松山町鳥見山街道東	37°	40′	55.1″	139°	52′	28.6″	8月17日	0.13	0.16	県道333号線沿い（高畑バス停前）
714	喜多方市	岩月町入田付東桜壇	37°	40′	59.1″	139°	54′	26.1″	8月17日	0.15	0.18	国道121号線沿い（二軒在家バス停前）

別紙

環境放射線モニタリング・メッシュ調査（第2回）結果（速報値）

No.	市町村	調　査　地　点	日本測地系（60進法）						調査月日	測定値（μSv/h）		備　　考
			緯度（北緯）			経度（東経）				1m高さ	前回調査結果（測定高さ：1m）	
715	喜多方市	上三宮町上三宮八日町道上	37°	40′	59.8″	139°	51′	47.6″	8月17日	0.15	0.23	県道335号線沿い（譲屋別バス停前）
716	喜多方市	上三宮町三谷西宅地	37°	41′	03.6″	139°	50′	44.8″	8月17日	0.13	0.19	県道335号線沿い（横諏訪神社前）
717	喜多方市	山都町相川①	37°	41′	25.7″	139°	47′	29.0″	8月18日	0.13	0.16	第1早稲谷橋付近
718	喜多方市	熱塩加納町加納鷲田甲	37°	41′	41.1″	139°	51′	39.4″	8月17日	0.15	0.17	県道335号線沿い（鷲田バス停前）
719	喜多方市	松山町鳥見山三百苅	37°	41′	52.4″	139°	52′	49.4″	8月17日	0.19	0.21	国道121号線沿い（吉志田北橋前）
720	喜多方市	岩月町入田付田付	37°	42′	04.7″	139°	55′	06.4″	8月17日	0.10	0.13	国道121号線沿い（学校北バス停前）
721	喜多方市	山都町一ノ木	37°	42′	28.6″	139°	47′	08.2″	8月18日	0.11	0.15	一ノ戸川大橋付近
722	喜多方市	岩月町入田付平沢前	37°	42′	31.7″	139°	55′	26.0″	8月17日	0.12	0.15	県道333号線沿い（平沢バス停前）
723	喜多方市	熱塩加納町米岡上野丙	37°	43′	00.2″	139°	51′	35.2″	8月17日	0.11	0.14	県道333号線沿い（上野バス停前）
724	喜多方市	熱塩加納町米岡下平乙	37°	43′	05.6″	139°	52′	30.2″	8月17日	0.12	0.16	県道383号線沿い（地域保険福祉センター夢の森前）
725	喜多方市	山都町一ノ木高呉	37°	43′	39.8″	139°	47′	03.1″	8月18日	0.13	0.16	新高野原橋付近
726	喜多方市	熱塩加納町熱塩明戸下丙	37°	43′	57.3″	139°	53′	16.0″	8月17日	0.12	0.16	県道333号線沿い（下明戸バス停前）
727	喜多方市	熱塩加納町熱塩千石沢丁	37°	44′	33.5″	139°	54′	09.8″	8月17日	0.10	0.15	県道333号線沿い（千石沢バス停前）
728	喜多方市	山都町一ノ木黒森	37°	44′	43.8″	139°	47′	14.1″	8月18日	0.16	0.15	出合橋付近
729	喜多方市	熱塩加納町熱塩弥平沢山丙	37°	45′	11.1″	139°	54′	22.4″	8月17日	0.12	0.15	県道333号線沿い（大峠道路管理所前）
730	北塩原村	桧原	37°	38′	21.7″	140°	03′	06.2″	8月19日	0.24	0.30	国道459号線沿い（裏磐梯猫魔スキー場入口付近）
731	北塩原村	桧原湯平山	37°	38′	42.7″	140°	03′	51.8″	8月19日	0.18	0.33	国道459号線沿い（裏磐梯スキー場入口付近）
732	北塩原村	桧原大府平	37°	38′	52.9″	140°	06′	08.7″	8月19日	0.23	0.35	国道459号線沿い（秋元湖入口バス停留所付近）
733	北塩原村	関屋大道東	37°	39′	02.0″	139°	57′	04.1″	8月19日	0.18	0.21	1ノ沢・2の沢分岐点
734	北塩原村	桧原剣ヶ峯②	37°	39′	06.9″	140°	04′	21.9″	8月19日	0.20	0.18	国道459号線沿い（桧原湖南岸）
735	北塩原村	北山姥ケ作	37°	39′	10.4″	139°	56′	26.7″	8月17日	0.17	0.18	北塩原役場前
736	北塩原村	北山村ノ内	37°	39′	11.4″	139°	55′	44.6″	8月17日	0.18	0.23	さくら小学校前
737	北塩原村	桧原寺沢山	37°	39′	14.8″	140°	06′	46.0″	8月19日	0.16	0.30	秋元湖ダム堤防北側
738	北塩原村	桧原剣ケ峯①	37°	39′	24.7″	140°	05′	12.1″	8月19日	0.21	0.54	国道459号線沿い（猪苗代警察署裏磐梯駐在所前）
739	北塩原村	大塩桜峠	37°	39′	26.5″	140°	00′	20.0″	8月19日	0.17	0.27	国道459号線沿い（桜峠橋前）
740	北塩原村	大塩上沢尻	37°	39′	31.5″	139°	57′	39.9″	8月19日	0.19	0.30	国道459号線沿い（神楽岩橋前）
741	北塩原村	桧原雄子沢原	37°	39′	41.1″	140°	02′	01.5″	8月19日	0.27	0.32	国道459号線沿い（主要地方道喜多方-北塩原線大塩バイパス開通記念碑前）
742	北塩原村	桧原南黄連沢山	37°	39′	41.9″	140°	02′	50.2″	8月19日	0.23	0.29	国道459号線沿い（道の駅裏磐梯入口付近）
743	北塩原村	大塩下六郎屋敷	37°	39′	53.9″	139°	58′	52.7″	8月19日	0.14	0.23	北塩原郵便局前
744	北塩原村	桧原小野川原②	37°	40′	24.8″	140°	04′	35.6″	8月19日	0.24	0.28	県道2号線沿い（休暇村裏磐梯入口付近）
745	北塩原村	桧原小野川原①	37°	40′	45.7″	140°	04′	18.1″	8月19日	0.15	0.23	県道2号線沿い（曽原湖オートキャンプ場入口付近）
746	北塩原村	桧原曽原山	37°	41′	26.9″	140°	03′	46.3″	8月19日	0.27	0.38	県道2号線沿い（桧原湖東岸見晴橋付近）
747	北塩原村	桧原早稲沢	37°	42′	19.0″	140°	03′	57.7″	8月19日	0.28	0.34	県道2号線沿い（桧原湖東岸観光案内看板下）
748	北塩原村	桧原道前原	37°	42′	48.6″	140°	02′	30.6″	8月19日	0.20	0.26	県道64号線沿い（湖望の湯バス停前）
749	磐梯町	更科角間	37°	31′	56.7″	140°	01′	58.9″	8月19日	0.13	0.16	磐梯山ＳＡ南側付近
750	磐梯町	更科沼平	37°	32′	18.0″	140°	01′	20.1″	8月19日	0.12	0.17	磐越道高速高架付近
751	磐梯町	更科磨上	37°	33′	15.4″	140°	02′	14.2″	8月19日	0.17	0.22	県道7号線沿い
752	磐梯町	磐梯東松山	37°	33′	18.1″	139°	59′	47.2″	8月19日	0.13	0.19	磐越西線磐梯町駅前
753	磐梯町	磐梯観音谷地	37°	33′	21.3″	140°	01′	08.5″	8月19日	0.16	0.24	磐梯町町内福祉生活バス滝の原バス停前
754	磐梯町	大谷滑石	37°	33′	43.2″	139°	58′	20.7″	8月19日	0.23	0.37	阿弥陀寺前
755	磐梯町	磐梯七ッ森	37°	33′	45.5″	140°	02′	39.0″	8月19日	0.14	0.22	七ッ森ペンション内
756	磐梯町	大谷西前田	37°	34′	20.1″	139°	57′	17.4″	8月19日	0.23	0.43	稲荷神社前

別紙

環境放射線モニタリング・メッシュ調査（第2回）結果（速報値）

No.	市町村	調査地点	日本測地系（60進法）						調査月日	測定値（μSv/h）		備考
			緯度（北緯）			経度（東経）				1m高さ	前回調査結果（測定高さ：1m）	
757	磐梯町	磐梯山ゴールドライン①	37°	34′	31.5″	140°	01′	09.4″	8月20日	0.22	-	栄川酒造前
758	磐梯町	磐梯山ゴールドライン②	37°	34′	39.0″	140°	01′	48.0″	8月20日	0.18	-	料金所
759	磐梯町	磐梯山ゴールドライン③	37°	35′	27.0″	140°	02′	26.0″	8月20日	0.17	-	山湖台パーキング
760	磐梯町	磐梯山ゴールドライン④	37°	36′	02.6″	140°	02′	31.5″	8月20日	0.17	-	磐梯山付近展望（とび滝パーキング）
761	磐梯町	磐梯山ゴールドライン⑤	37°	36′	41.0″	140°	03′	05.0″	8月20日	0.14	-	八方台登山口駐車場
762	猪苗代町	山潟蟹沢前	37°	28′	52.6″	140°	10′	49.4″	8月19日	0.22	0.29	国道49号線沿い
763	猪苗代町	山潟五万堂	37°	28′	57.1″	140°	09′	28.2″	8月19日	0.15	0.30	県道9号線沿い（はましだはし）
764	猪苗代町	壺楊南浜	37°	29′	54.6″	140°	08′	59.6″	8月19日	0.14	0.19	国道49号線沿い（志田浜交差点）
765	猪苗代町	金田金曲南	37°	30′	13.1″	140°	08′	24.5″	8月19日	0.10	0.19	金曲交差点付近
766	猪苗代町	翁沢名倉山	37°	30′	30.0″	140°	02′	08.3″	8月19日	0.13	0.20	国道49号線沿い
767	猪苗代町	関都名飯	37°	30′	45.7″	140°	08′	51.2″	8月19日	0.12	0.15	県道322号線沿い（関都駅入口）
768	猪苗代町	中小松村東	37°	31′	0.2″	140°	07′	45.1″	8月19日	0.15	0.17	国道49号線沿い（天神浜入口交差点）
769	猪苗代町	関都郷沢	37°	31′	36.3″	140°	08′	54.6″	8月19日	0.13	0.16	県道322号線沿い
770	猪苗代町	堅田中丸	37°	31′	53.4″	140°	06′	40.1″	8月19日	0.12	0.20	国道49号線沿い（堅田中丸交差点）
771	猪苗代町	磐根坂下	37°	32′	00.2″	140°	03′	54.4″	8月19日	0.16	0.16	国道49号線沿い（西久保交差点）
772	猪苗代町	長田南真行	37°	32′	01.1″	140°	05′	0.06″	8月19日	0.16	0.25	国道49号線沿い
773	猪苗代町	川桁曲渕北	37°	32′	16.7″	140°	08′	05.2″	8月19日	0.09	0.18	濫来橋
774	猪苗代町	磐根新村東	37°	33′	09.4″	140°	03′	08.0″	8月20日	0.12	0.19	県道7号線沿い（磐梯高原広域案内板前）
775	猪苗代町	堤西	37°	33′	11.5″	140°	04′	57.2″	8月20日	0.15	0.20	県道7号線沿い（緑の村交差点付近）
776	猪苗代町	中川原	37°	33′	11.6″	140°	07′	37.6″	8月19日	0.20	0.21	猪苗代町運動公園内
777	猪苗代町	城南	37°	33′	17.1″	140°	06′	27.6″	8月19日	0.12	0.16	猪苗代町役場前通り
778	猪苗代町	見禰	37°	34′	25.1″	140°	06′	56.4″	8月20日	0.16	0.17	見爾の大石看板交差点
779	猪苗代町	三郷西河原	37°	34′	37.4″	140°	07′	46.6″	8月20日	0.14	0.18	国道115号線沿い（ローソン駐車場）
780	猪苗代町	蚕養村西	37°	35′	22.9″	140°	08′	08.0″	8月20日	0.16	0.21	旧白木城天徳寺跡案内看板前
781	猪苗代町	蚕養日影山乙	37°	36′	03.2″	140°	14′	46.6″	8月20日	0.23	0.30	県道24号線沿い（畜産研究所入口）
782	猪苗代町	蚕養小田	37°	36′	10.3″	140°	08′	47.5″	8月20日	0.20	0.30	猪苗代町上水道東部第1水源建物前
783	猪苗代町	若宮東道南甲	37°	36′	12.6″	140°	08′	25.7″	8月20日	0.21	0.30	国道115号線沿い
784	猪苗代町	蚕養沼尻山甲①	37°	36′	35.9″	140°	13′	24.5″	8月20日	0.21	0.27	県道24号線沿い（国道115号線より1.8km地点）
785	猪苗代町	蚕養沼尻山甲②	37°	36′	43.7″	140°	12′	36.0″	8月20日	0.23	0.27	県道24号線沿い（中ノ沢保育所入口）
786	猪苗代町	若宮村東丙	37°	37′	00.5″	140°	12′	18.4″	8月20日	0.21	0.25	国道115号線・県道24号線合流点
787	猪苗代町	若宮田茂沢	37°	37′	07.3″	140°	09′	23.9″	8月20日	0.22	0.34	国道115号線沿い（田茂沢バス停留所付近）
788	猪苗代町	若宮大原西	37°	37′	07.4″	140°	11′	10.5″	8月20日	0.17	0.24	国道115号線沿い（中ノ沢浄化センター北側）
789	猪苗代町	大道西	37°	37′	07.9″	140°	07′	23.1″	8月20日	0.30	0.35	秋元発電所より林道2km地点
790	猪苗代町	土湯沢	37°	37′	29.0″	140°	06′	27.1″	8月20日	0.35	0.53	国道459号線沿い（土湯沢温泉入口付近）
791	猪苗代町	若宮中ノ原甲	37°	37′	48.1″	140°	13′	10.7″	8月20日	0.20	0.35	国道115号線沿い（バス中原停留所前）
792	猪苗代町	若宮高森甲	37°	38′	15.9″	140°	13′	22.7″	8月20日	0.18	0.26	国道115号線・県道70号線分岐点
793	猪苗代町	若宮原弓岩	37°	38′	45.0″	140°	14′	32.7″	8月20日	0.17	0.29	国道115号線沿い
794	猪苗代町	若宮朴木平	37°	38′	54.6″	140°	15′	31.1″	8月20日	0.21	0.30	国道115号線沿い（土湯トンネル西側）
795	湯川村	熊ノ目熊川	37°	33′	02.1″	139°	52′	58.2″	8月19日	0.36	0.46	会津湯川米の看板あり
796	湯川村	三川的場	37°	33′	58.6″	139°	52′	37.0″	8月19日	0.30	0.48	湯川村営野球場前
797	三島町	間方	37°	24′	06.9″	139°	37′	10.7″	8月23日	0.17	0.17	県道153号線沿い
798	三島町	浅岐出入口	37°	25′	02.7″	139°	38′	37.2″	8月23日	0.11	0.20	県道153号線沿い

別紙

環境放射線モニタリング・メッシュ調査（第2回）結果（速報値）

No.	市町村	調　査　地　点	日本測地系（60進法）						調査月日	測定値（μSv/h）		備　　考
			緯度（北緯）			経度（東経）				1m高さ	前回調査結果（測定高さ：1m）	
799	三島町	大谷寺ノ下	37°	26′	37.4″	139°	39′	16.9″	8月23日	0.17	0.23	県道59号線沿い
800	三島町	早戸②	37°	27′	28.9″	139°	36′	22.6″	8月23日	0.14	0.16	国道252号線分岐点
801	三島町	早戸①	37°	27′	35.2″	139°	35′	58.8″	8月23日	0.12	0.20	早戸トンネル付近
802	三島町	名入高清水下居平	37°	28′	02.8″	139°	38′	23.4″	8月23日	0.15	0.26	国道252線沿い（高清水橋交差点付近）
803	三島町	宮下田中	37°	28′	04.1″	139°	39′	05.3″	8月23日	0.17	0.23	志津倉山登山口入口T字路付近
804	三島町	名入上赤谷	37°	28′	24.6″	139°	39′	08.0″	8月23日	0.16	0.21	ふるさと荘駐車場付近
805	三島町	川井	37°	28′	25.0″	139°	40′	19.9″	8月23日	0.12	0.26	道の駅三島付近
806	三島町	滝谷居平	37°	28′	48.0″	139°	41′	39.9″	8月23日	0.15	0.21	
807	三島町	桧原居平	37°	29′	19.3″	139°	40′	56.7″	8月23日	0.17	0.24	会津桧原駅付近
808	金山町	山入鮭立居平	37°	21′	46.8″	139°	26′	52.3″	8月22日	0.09	0.09	金山町芸能伝承館前
809	金山町	横田松木平	37°	23′	21.5″	139°	26′	20.6″	8月22日	0.13	0.13	会津横田駅前
810	金山町	滝沢	37°	23′	22.3″	139°	23′	13.1″	8月22日	0.09	0.12	滝発電所入口
811	金山町	大塩原新田	37°	23′	23.1″	139°	25′	00.4″	8月22日	0.11	0.09	会津大塩駅前
812	金山町	横田居平	37°	23′	28.7″	139°	26′	51.7″	8月22日	0.09	0.11	横田郵便局前
813	金山町	横田中丸	37°	23′	31.1″	139°	27′	13.2″	8月22日	0.10	0.10	一島公園前
814	金山町	越川道長	37°	23′	43.6″	139°	28′	19.1″	8月22日	0.12	0.13	会津越川駅前
815	金山町	玉梨居平	37°	24′	08.0″	139°	33′	17.6″	8月22日	0.12	0.16	国道400号線沿い（川上停留所付近）
816	金山町	越川①	37°	24′	29.2″	139°	28′	31.9″	8月22日	0.11	0.11	国道252号線沿い
817	金山町	玉梨横井戸	37°	25′	07.4″	139°	32′	54.1″	8月22日	0.13	0.16	国道400号線沿い（弁天橋付近）
818	金山町	越川②	37°	25′	27.3″	139°	29′	11.5″	8月22日	0.10	0.13	橋立部落集会所
819	金山町	小栗山堂平	37°	26′	09.7″	139°	31′	49.0″	8月22日	0.10	0.16	国道400号線・県道237号線T字路
820	金山町	本名下村	37°	26′	30.8″	139°	30′	08.8″	8月22日	0.11	0.13	本名駅前
821	金山町	小栗山上村	37°	26′	36.7″	139°	32′	19.1″	8月22日	0.13	0.19	県道237号線沿い
822	金山町	川口森ノ上	37°	27′	06.3″	139°	31′	36.8″	8月22日	0.10	0.13	会津川口駅前
823	金山町	中川中町	37°	28′	13.3″	139°	32′	06.2″	8月22日	0.11	0.12	会津中川駅前
824	金山町	水沼高倉	37°	28′	41.0″	139°	35′	08.3″	8月23日	0.11	0.14	駒形神社前
825	金山町	水沼桑畑	37°	28′	48.2″	139°	33′	51.7″	8月23日	0.10	0.15	会津水沼駅前
826	会津美里町	佐賀瀬川五百苅	37°	29′	38.0″	139°	47′	29.8″	8月23日	0.16	0.31	新鶴村簡易水道第8水源前
827	会津美里町	米田根岸	37°	29′	46.4″	139°	49′	25.8″	8月23日	0.21	0.32	県道365号線沿い
828	会津美里町	鶴野辺沖中田	37°	29′	58.2″	139°	50′	08.0″	8月23日	0.23	0.36	県道59号線・県道22号線交差点
829	会津美里町	沼田取上	37°	30′	43.0″	139°	47′	08.7″	8月23日	0.23	0.32	会津パールライン入田橋付近
830	会津美里町	新屋敷稲荷宮甲	37°	30′	49.1″	139°	50′	16.1″	8月23日	0.22	0.36	地方道22号線会津パールライン沿い
831	下郷町	音金田ノ目	37°	11′	11.3″	139°	52′	43.1″	8月23日	0.07	0.08	防火水槽看板前
832	下郷町	野際新田上ノ台②	37°	11′	14.7″	139°	55′	12.7″	8月23日	0.09	0.07	観音沼駐車場
833	下郷町	野際新田上ノ台①	37°	11′	19.7″	139°	55′	06.2″	8月23日	0.10	0.11	観音沼森林公園
834	下郷町	音金下ノ原	37°	11′	40.5″	139°	52′	08.6″	8月23日	0.08	0.08	防火水槽看板前
835	下郷町	南倉沢湯田沢	37°	11′	57.3″	139°	57′	04.0″	8月23日	0.11	0.13	甲子トンネル付近
836	下郷町	落合左走	37°	12′	14.7″	139°	50′	56.8″	8月23日	0.06	0.08	養鱒公園駐車場
837	下郷町	合川居平丙	37°	12′	20.3″	139°	56′	27.6″	8月24日	0.08	0.11	国道289号線沿い（旧道分岐点）
838	下郷町	南倉沢下ノ原	37°	12′	33.2″	139°	54′	42.7″	8月23日	0.07	0.09	
839	下郷町	落合山崎	37°	12′	36.6″	139°	51′	29.5″	8月23日	0.08	0.09	下郷町第3配水池前
840	下郷町	落合西	37°	13′	21.4″	139°	50′	23.6″	8月23日	0.07	0.09	落合入口交差点

別紙

環境放射線モニタリング・メッシュ調査（第2回）結果（速報値）

No.	市町村	調　査　地　点	日本測地系（60進法）						調査月日	測定値（μSv/h）		備　　考
			緯度（北緯）			経度（東経）				1m高さ	前回調査結果（測定高さ：1m）	
841	下郷町	大松川百目貫甲	37°	13′	48.0″	139°	53′	57.4″	8月24日	0.08	0.08	
842	下郷町	沢田赤岩	37°	13′	54.3″	139°	51′	22.3″	8月24日	0.07	0.09	制水弁の看板付近
843	下郷町	豊成上ミ田	37°	14′	55.0″	139°	51′	45.8″	8月24日	0.07	0.09	東堂と彫ってある石の前
844	下郷町	塩生大石	37°	14′	57.5″	139°	52′	40.1″	8月24日	0.08	0.08	国道289号線・県道347号線交差点
845	下郷町	澳田居平	37°	15′	00.7″	139°	54′	17.4″	8月24日	0.07	0.08	入山禁止の看板付近
846	下郷町	戸赤竹ノ子下①	37°	15′	12.4″	139°	43′	58.3″	8月23日	0.09	0.11	からむし織の里まで15kmの看板付近
847	下郷町	戸赤竹ノ子下②	37°	15′	16.8″	139°	45′	21.5″	8月23日	0.09	0.10	木地小屋橋付近
848	下郷町	戸赤竹ノ子下③	37°	15′	17.2″	139°	45′	54.9″	8月23日	0.08	0.10	道路情報看板前
849	下郷町	原	37°	15′	18.8″	139°	47′	35.0″	8月23日	0.09	0.10	
850	下郷町	栄富屋敷甲	37°	15′	24.4″	139°	52′	06.6″	8月24日	0.07	0.08	成岡公会堂前
851	下郷町	弥五島寺下	37°	15′	48.5″	139°	53′	35.7″	8月24日	0.08	0.08	弥五島駅前
852	下郷町	沢口	37°	15′	58.7″	139°	49′	07.7″	8月23日	0.09	0.10	沢口バス停付近
853	下郷町	澳田半道田	37°	16′	04.0″	139°	54′	25.0″	8月24日	0.07	0.08	男女川橋付近
854	下郷町	安張	37°	16′	07.0″	139°	50′	40.8″	8月23日	0.09	0.10	県道131号線・国道346号線分岐点
855	下郷町	枝松居平②	37°	16′	37.2″	139°	58′	47.3″	8月24日	0.09	0.10	蝉トンネル出口東側
856	下郷町	枝松居平①	37°	17′	05.7″	139°	57′	54.6″	8月24日	0.09	0.08	枝松橋付近
857	下郷町	中山上平甲①	37°	17′	15.0″	139°	50′	54.7″	8月23日	0.13	0.11	ゴミステーション付近
858	下郷町	中山上平甲②	37°	17′	25.7″	139°	51′	46.7″	8月23日	0.10	0.13	国有林の看板付近
859	下郷町	湯野上沼袋乙	37°	17′	25.7″	139°	54′	17.4″	8月24日	0.09	0.10	中山風穴入口会津バス停付近
860	下郷町	高陦倉川甲	37°	17′	42.2″	139°	57′	20.9″	8月24日	0.09	0.10	小川橋付近
861	下郷町	中山中平	37°	17′	46.5″	139°	50′	56.3″	8月23日	0.11	0.15	
862	下郷町	湯野上大島乙	37°	18′	02.1″	139°	53′	55.7″	8月24日	0.08	0.09	湯野上温泉駅前
863	下郷町	高陦西原甲	37°	18′	10.4″	139°	55′	49.5″	8月24日	0.10	0.10	文次郎橋付近
864	下郷町	高陦人数平乙	37°	18′	18.4″	139°	54′	12.2″	8月24日	0.09	0.11	下郷町民体育館前
865	下郷町	小沼崎居平甲	37°	19′	19.5″	139°	54′	50.1″	8月24日	0.09	0.12	下郷トンネル前南側交差点
866	下郷町	大内権現上	37°	19′	24.5″	139°	51′	50.2″	8月23日	0.11	0.14	
867	下郷町	大内山本	37°	19′	41.0″	139°	51′	49.8″	8月23日	0.09	0.12	大内宿入口付近
868	下郷町	小沼崎家ノ平乙	37°	20′	25.8″	139°	54′	41.3″	8月24日	0.09	0.10	国道118号線・国道121号線交差点（大川ダム入口付近）
869	檜枝岐村	上ノ原	37°	00″	47.8″	139°	23′	04.3″	8月20日	0.07	0.08	中土合公園入口付近
870	檜枝岐村	滝沢	37°	01′	31.3″	139°	23′	41.5″	8月20日	0.10	0.10	尾瀬国立公園会津駒ケ岳滝沢登山口付近
871	檜枝岐村	帝釈山	37°	02′	03.1″	139°	24′	19.2″	8月20日	0.08	0.09	国道352号線・大規模林道飯豊檜枝岐線分岐点
872	檜枝岐村	葭ヶ平	37°	03′	46.8″	139°	24′	56.2″	8月20日	0.14	0.14	尾瀬国立公園（よくきらったの看板前）
873	只見町	梁取②	37°	17′	10.4″	139°	29′	30.1″	8月22日	0.11	0.15	和泉田橋付近
874	只見町	梁取①	37°	17′	30.6″	139°	28′	42.4″	8月22日	0.11	0.14	成法寺付近
875	只見町	二軒在家九々生	37°	17′	40.1″	139°	27′	47.6″	8月22日	0.11	0.13	二軒在家公民館付近
876	只見町	黒谷御蔵前	37°	17′	58.7″	139°	22′	21.5″	8月22日	0.08	0.08	朝日郵便局前ポスト付近
877	只見町	荒島居廻	37°	18′	16.9″	139°	23′	20.1″	8月22日	0.08	0.08	荒島橋付近
878	只見町	荒島宮ノ前	37°	18′	19.5″	139°	23′	19.7″	8月22日	0.09	0.09	県道360号線分岐点（荒島橋方面）
879	只見町	小川下村	37°	18′	25.7″	139°	21′	35.6″	8月22日	0.07	0.09	小川橋付近
880	只見町	小林下照岡	37°	18′	26.3″	139°	27′	16.0″	8月22日	0.09	0.11	明和郵便局付近
881	只見町	亀岡	37°	18′	29.3″	139°	25′	37.5″	8月22日	0.11	0.11	亀岡橋付近
882	只見町	熊倉	37°	18′	34.1″	139°	24′	25.8″	8月22日	0.11	0.10	熊倉橋付近

別紙

環境放射線モニタリング・メッシュ調査（第2回）結果（速報値）

No.	市町村	調　査　地　点	日本測地系（60進法）						調査月日	測定値（μSv/h）		備　　考
			緯度（北緯）			経度（東経）				1m高さ	前回調査結果（測定高さ：1m）	
883	只見町	福井後田	37°	18′	38.1″	139°	21′	01.9″	8月22日	0.08	0.10	只見町資源リサイクルセンター入口付近
884	只見町	小川荒井原	37°	19′	22.0″	139°	20′	33.2″	8月22日	0.08	0.09	楢戸橋付近
885	只見町	只見横関	37°	20′	01.8″	139°	18′	05.4″	8月22日	0.10	0.10	只見ダム付近
886	只見町	楢戸	37°	20′	13.4″	139°	19′	28.1″	8月22日	0.08	0.10	黒澤橋付近
887	只見町	只見田中	37°	20′	44.2″	139°	19′	10.6″	8月22日	0.09	0.11	只見町役場付近
888	只見町	叶津下原	37°	22′	04.1″	139°	19′	09.7″	8月22日	0.08	0.09	堅盤橋付近
889	只見町	蒲生居平	37°	22′	39.3″	139°	20′	04.8″	8月22日	0.09	0.06	真奈川踏切付近
890	只見町	蒲生上原	37°	22′	42.8″	139°	20′	11.1″	8月22日	0.09	0.07	会津蒲生駅付近
891	只見町	塩沢上ノ台	37°	23′	41.5″	139°	21′	46.0″	8月22日	0.10	0.10	河井継乃助記念館入口付近
892	南会津町	湯ノ花②	37°	02′	54.8″	139°	31′	31.2″	8月24日	0.09	0.11	白樺公園入口付近
893	南会津町	宮里②	37°	03′	22.8″	139°	29′	21.0″	8月24日	0.09	0.10	さいたま市立館岩少年自然の家付近
894	南会津町	宮里①	37°	03′	45.1″	139°	29′	24.0″	8月24日	0.08	0.10	渡戸橋バス停留所
895	南会津町	湯ノ花①	37°	04′	05.0″	139°	31′	56.0″	8月24日	0.10	0.11	県道350号線沿い
896	南会津町	岩下②	37°	04′	37.1″	139°	36′	29.5″	8月24日	0.07	0.05	国道352号線沿い（南会津町消防団舘岩支団第2分団第2部付近）
897	南会津町	大桃平沢山	37°	04′	37.9″	139°	25′	25.6″	8月24日	0.16	0.16	国道352号線沿い（小豆温泉入口）
898	南会津町	大桃②	37°	04′	42.7″	139°	25′	40.8″	8月24日	0.14	0.17	小豆温泉スノーシェッド付近
899	南会津町	戸中	37°	04′	59.8″	139°	32′	46.0″	8月24日	0.09	0.05	国道352号線沿い（戸中橋付近）
900	南会津町	岩下①	37°	05′	02.1″	139°	36′	00.4″	8月24日	0.08	0.06	国道352号線沿い（精舎橋付近）
901	南会津町	伊与戸	37°	05′	11.1″	139°	34′	23.5″	8月24日	0.07	0.04	熊野神社鳥居北付近
902	南会津町	松戸原②	37°	05′	14.6″	139°	32′	09.9″	8月24日	0.11	0.13	館岩小学校校門付近
903	南会津町	大桃出登双六	37°	05′	15.5″	139°	26′	23.2″	8月24日	0.13	0.17	清流魚山木草鳥獣供養之碑前
904	南会津町	松戸原①	37°	05′	23.2″	139°	32′	18.5″	8月24日	0.09	0.10	館岩郵便局付近
905	南会津町	森戸	37°	05′	30.7″	139°	34′	45.7″	8月24日	0.08	0.04	上郷土地改良記念の碑前
906	南会津町	八総①	37°	05′	39.8″	139°	35′	31.9″	8月24日	0.07	0.05	国道352号線沿い（八総バス停）
907	南会津町	助木生	37°	05′	53.1″	139°	29′	42.6″	8月24日	0.11	0.14	助木生入口バス停留所
908	南会津町	大桃①	37°	05′	54.5″	139°	27′	06.3″	8月24日	0.15	0.19	ぼた橋付近
909	南会津町	高杖原②	37°	06′	04.3″	139°	36′	32.3″	8月24日	0.08	0.05	芝浦工業大学会津高原高杖セミナーハウス前
910	南会津町	高杖原①	37°	06′	26.8″	139°	37′	03.8″	8月24日	0.14	0.06	高杖スキー場バス停
911	南会津町	塩ノ原	37°	06′	36.8″	139°	31′	11.1″	8月24日	0.11	0.12	広瀬橋付近
912	南会津町	穴原②	37°	07′	04.1″	139°	30′	14.1″	8月24日	0.13	0.17	木賊温泉入口停留所付近
913	南会津町	小立岩居平	37°	07′	16.0″	139°	28′	07.2″	8月24日	0.12	0.20	光明寺前
914	南会津町	穴原①	37°	07′	35.5″	139°	29′	49.1″	8月24日	0.14	0.17	いわもと橋付近
915	南会津町	内川	37°	07′	57.2″	139°	28′	46.9″	8月24日	0.15	0.19	とりいど橋付近
916	南会津町	内川居平	37°	08′	40.3″	139°	29′	41.0″	8月24日	0.14	0.20	あいづ大川郵便局付近
917	相馬市	富沢長老	37°	44′	24.0″	140°	55′	06.0″	8月18日	0.62	0.99	長老橋バス停付近
918	相馬市	富沢ぬかり	37°	44′	52.0″	140°	55′	07.0″	8月18日	0.44	0.82	宮沢地区土地改良記念碑付近
919	相馬市	赤木上原田	37°	45′	11.1″	140°	56′	18.0″	8月17日	0.32	0.60	日立木駅
920	相馬市	山上上並木	37°	45′	53.2″	140°	51′	47.7″	8月23日	0.36	0.70	山上局前バス停
921	相馬市	山上中井塚①	37°	45′	53.8″	140°	47′	31.5″	8月23日	1.0	2.0	
922	相馬市	山上間ノ次郎	37°	45′	56.0″	140°	50′	57.0″	8月23日	0.47	0.97	間ノ次郎バス停付近
923	相馬市	玉野町	37°	46′	00.5″	140°	43′	06.3″	8月19日	1.6	3.2	玉野中西側門前
924	相馬市	東玉野日向	37°	46′	11.3″	140°	45′	01.4″	8月23日	1.1	2.2	

別紙

環境放射線モニタリング・メッシュ調査（第2回）結果（速報値）

No.	市町村	調査地点	日本測地系（60進法）						調査月日	測定値（μSv/h）		備考
			緯度（北緯）			経度（東経）				1m高さ	前回調査結果（測定高さ：1m）	
925	相馬市	山上中井塚②	37°	46′	13.4″	140°	48′	05.7″	8月23日	0.88	1.4	けやき橋手前
926	相馬市	山上小田原	37°	46′	22.0″	140°	50′	22.0″	8月23日	0.37	0.81	小田原バス停付近
927	相馬市	東玉野松山	37°	46′	22.9″	140°	45′	21.6″	8月23日	1.5	3.1	
928	相馬市	玉野スゲカリ	37°	46′	23.4″	140°	44′	31.4″	8月19日	1.4	2.3	玉野溜池北側道路沿い
929	相馬市	今田西田	37°	46′	24.0″	140°	53′	26.0″	8月18日	0.74	0.72	堀坂橋南側
930	相馬市	坪田八幡前	37°	46′	24.0″	140°	54′	54.0″	8月18日	0.37	0.64	涼ヶ丘八幡神社入口付近
931	相馬市	山上遠藤	37°	46′	29.0″	140°	52′	57.0″	8月23日	0.37	0.61	山上・玉野駐在所
932	相馬市	柏崎東柏崎	37°	46′	42.7″	140°	58′	19.0″	8月18日	0.17	0.42	県道74号線沿い（真島橋付近）
933	相馬市	新田南城	37°	47′	02.0″	140°	57′	38.2″	8月23日	0.17	0.45	新梅川橋北側
934	相馬市	玉野副霊山	37°	47′	03.8″	140°	43′	18.0″	8月19日	0.88	1.9	ＪＡ前道路沿い
935	相馬市	大曲大毛内	37°	47′	15.9″	140°	56′	52.5″	8月18日	0.40	0.53	大曲交差点
936	相馬市	中村北町	37°	47′	44.8″	140°	55′	18.0″	8月18日	0.38	0.65	相馬市民会館交差点
937	相馬市	中村本町	37°	47′	53.6″	140°	54′	43.0″	8月18日	0.41	0.65	相馬養護学校入口
938	相馬市	黒木御門	37°	48′	26.0″	140°	54′	10.8″	8月18日	0.24	0.63	黒木郵便局前
939	相馬市	新沼坪ヶ迫	37°	48′	31.5″	140°	55′	33.6″	8月17日	0.40	0.67	相馬総合病院入口前
940	相馬市	尾浜細田	37°	48′	54.1″	140°	56′	45.8″	8月23日	0.27	0.57	細田交差点
941	相馬市	石上みさご沢	37°	49′	10.8″	140°	53′	56.6″	8月18日	0.30	0.59	相馬市大野公民館前駐車場付近
942	相馬市	初野西原	37°	49′	14.0″	140°	52′	50.7″	8月23日	0.22	0.50	初野浄水場付近交差点
943	相馬市	塚部益田	37°	49′	43.2″	140°	55′	19.4″	8月17日	0.32	0.57	塚部交差点南東角
944	相馬市	光陽3丁目	37°	49′	48.2″	140°	56′	31.5″	8月18日	0.30	0.59	光陽中央交差点
945	相馬市	光陽1丁目	37°	49′	59.5″	140°	57′	19.7″	8月23日	0.24	0.47	ローム・アンドハース・ジャパン付近交差点
946	南相馬市	原町区高倉	37°	35′	28.2″	140°	53′	54.5″	8月18日	3.7	6.1	赤根トンネル赤根大橋側
947	南相馬市	原町区片倉畦原	37°	35′	29.4″	140°	56′	03.7″	8月18日	1.6	2.7	南相馬市馬事公苑入口付近
948	南相馬市	原町区矢川原堂ノ前	37°	35′	48.1″	140°	57′	02.2″	8月23日	1.1	1.8	矢川原公会堂前
949	南相馬市	原町区高金井神	37°	36′	05.6″	140°	59′	42.5″	8月17日	0.37	0.56	磐城太田駅
950	南相馬市	原町区上太田坂下	37°	36′	12.9″	140°	57′	05.4″	8月23日	1.0	2.0	県道264号線沿い
951	南相馬市	原町区馬場中内	37°	36′	20.1″	140°	55′	49.4″	8月18日	1.4	2.4	馬場公会堂入口付近
952	南相馬市	原町区大甕	37°	36′	21.6″	141°	00″	20.3″	8月23日	0.28	-	
953	南相馬市	原町区雫塔場下	37°	36′	36.3″	141°	00″	28.1″	8月23日	0.32	0.57	国道6号線沿い（聖下交差点）
954	南相馬市	原町区牛来西谷地	37°	37′	10.9″	140°	58′	44.8″	8月23日	0.66	1.0	県道264号線・県道120号線交差点
955	南相馬市	原町区萱浜北才ノ上	37°	37′	16.3″	141°	00″	57.0″	8月17日	0.24	0.58	国道6号線沿い（聖下交差点付近）
956	南相馬市	原町区高倉東国見	37°	37′	23.0″	140°	53′	24.6″	8月18日	4.9	6.8	県道62号線沿い（かわうちだいらばし付近）
957	南相馬市	原町区高倉孫四郎	37°	37′	42.7″	140°	54′	20.0″	8月18日	2.2	4.1	県道62号線沿い（孫四郎橋付近）
958	南相馬市	原町区押釜戸鳥土	37°	37′	47.8″	140°	55′	34.6″	8月18日	0.99	2.1	県道62号線沿い（常磐自動車道立体交差橋げた付近）
959	南相馬市	原町区大木戸金場	37°	37′	55.9″	140°	56′	35.1″	8月23日	1.1	1.9	県道62号線沿い（原町高校北西側交差点付近）
960	南相馬市	原町区高見町2丁目	37°	37′	59.4″	140°	59′	15.1″	8月23日	0.47	0.67	市立病院交差点
961	南相馬市	原町区旭町2丁目	37°	38′	04.5″	140°	58′	27.3″	8月23日	0.44	0.87	原ノ町駅付近
962	南相馬市	原町区石神坂下	37°	38′	23.5″	140°	56′	23.8″	8月18日	0.80	1.5	石神生涯学習センター入口付近
963	南相馬市	原町区北町	37°	38′	39.1″	140°	57′	18.8″	8月23日	0.72	1.3	
964	南相馬市	原町区上高平西殿前	37°	38′	44.7″	140°	58′	29.4″	8月23日	0.40	0.74	南相馬市消防団原町区団第4分団第4部前
965	南相馬市	原町区下高平川原	37°	38′	51.0″	140°	59′	19.7″	8月23日	0.44	0.75	下高平交差点
966	南相馬市	原町区泉町池	37°	38′	51.3″	141°	00′	28.2″	8月17日	0.23	0.57	南相馬市消防団第4分団第2部詰所前

別紙

環境放射線モニタリング・メッシュ調査（第2回）結果（速報値）

No.	市町村	調査地点	日本測地系（60進法）						調査月日	測定値（μSv/h）		備考
			緯度（北緯）			経度（東経）				1m高さ	前回調査結果（測定高さ：1m）	
967	南相馬市	原町区大谷山田	37°	38′	52.1″	140°	54′	22.4″	8月18日	2.4	3.8	
968	南相馬市	原町区上高平中里	37°	38′	53.2″	140°	57′	50.0″	8月23日	0.45	0.82	新田橋付近
969	南相馬市	原町区北泉地蔵堂	37°	38′	58.9″	141°	01′	05.9″	8月17日	0.17	0.46	東北電力グリーンパーク前
970	南相馬市	原町区大谷山王林	37°	39′	03.0″	140°	53′	51.8″	8月18日	3.3	4.9	
971	南相馬市	原町区大原中田	37°	39′	28.6″	140°	54′	49.0″	8月18日	1.3	2.1	栢ノ木橋付近
972	南相馬市	原町区深野前田	37°	39′	35.0″	140°	56′	21.5″	8月18日	1.1	1.9	
973	南相馬市	原町区金沢荒治郎	37°	39′	37.8″	141°	00′	28.8″	8月17日	0.21	0.40	南相馬市消防団第4分団第6部詰所前
974	南相馬市	原町区大原宮下	37°	39′	45.1″	140°	53′	48.4″	8月18日	2.6	4.1	綿津見神社入口前
975	南相馬市	原町区深野中川原	37°	39′	49.6″	140°	56′	08.5″	8月18日	0.94	1.4	大戸内橋付近
976	南相馬市	原町区金沢物見山	37°	39′	56.7″	140°	59′	18.4″	8月17日	0.38	0.69	国道6号線沿い（金沢交差点）
977	南相馬市	原町区深野入龍田	37°	40′	23.0″	140°	56′	10.0″	8月18日	0.93	1.5	原町木材工業団地入口付近
978	南相馬市	鹿島区大内杉内	37°	40′	59.8″	141°	00′	30.4″	8月23日	0.23	0.53	県道74号線沿い（真島橋付近）
979	南相馬市	原町区大原②	37°	41′	04.6″	140°	50′	54.9″	8月18日	1.8	4.4	不動滝橋（南相馬側）
980	南相馬市	原町区大原①	37°	41′	15.1″	140°	49′	34.1″	8月18日	3.3	4.0	八木沢橋（南相馬側）
981	南相馬市	鹿島区北右田稲荷田	37°	41′	37.2″	141°	00′	27.1″	8月23日	0.34	0.57	
982	南相馬市	鹿島区南海老大森	37°	42′	13.7″	141°	00′	30.0″	8月23日	0.23	0.48	県道74号線・県道266号線交差点
983	南相馬市	鹿島区南屋形北原	37°	42′	28.1″	140°	59′	17.3″	8月23日	0.22	0.69	八沢小学校体育館前道路沿い
984	南相馬市	鹿島区北海老釜舟戸	37°	43′	05.9″	141°	00′	45.5″	8月23日	0.12	0.18	県道74号線沿い（真島橋付近）
985	南相馬市	鹿島区北屋形浦向	37°	43′	20.4″	140°	58′	59.8″	8月23日	0.47	0.81	浦向地区圃場整備記念碑付近
986	広野町	折木南沢②	37°	11′	42.8″	140°	57′	42.7″	8月24日	0.57	1.5	南沢地区集会所入口
987	広野町	折木南沢①	37°	11′	47.0″	140°	57′	20.6″	8月24日	0.40	1.1	広野町かやん平増圧ポンプ場前
988	広野町	折木大平	37°	12′	02.8″	140°	59′	45.5″	8月24日	0.42	1.4	国道6号線・県道246号線交差点付近
989	広野町	下北迫苗代替	37°	12′	41.6″	140°	59′	51.8″	8月24日	0.39	1.0	広野町役場玄関入口付近
990	広野町	下北迫北釜	37°	12′	50.0″	141°	00′	37.3″	8月24日	0.41	1.2	
991	広野町	上浅見川	37°	13′	00.8″	140°	56′	44.0″	8月24日	0.52	1.0	県道249号線沿い
992	広野町	上浅見川小松	37°	13′	01.3″	140°	58′	29.1″	8月24日	0.49	1.2	小松地区集会所前
993	広野町	上北迫岩沢	37°	13′	56.9″	140°	59′	20.4″	8月24日	0.39	1.4	広野IC管理事務所駐車場
994	広野町	下北迫二ツ沼	37°	14′	03.6″	141°	00′	33.4″	8月24日	0.94	2.5	広野火力発電所入口付近
995	広野町	上北迫大平	37°	14′	11.3″	140°	58′	48.2″	8月24日	0.91	1.9	県道35号線沿い
996	川内村	下川内手古岡③	37°	16′	08.2″	140°	50′	24.8″	8月24日	0.83	1.3	県道399線沿い（遠山橋付近）
997	川内村	下川内手古岡②	37°	17′	03.9″	140°	50′	37.4″	8月24日	0.93	1.0	国道399号線沿いの交差点
998	川内村	下川内	37°	17′	37.4″	140°	51′	36.5″	8月24日	1.0	1.3	県道250号線沿い
999	川内村	下川内小田代	37°	18′	06.7″	140°	50′	59.3″	8月24日	1.1	1.4	県道250号線沿い
1000	川内村	下川内東山	37°	18′	37.5″	140°	50′	13.9″	8月24日	0.62	0.80	道399号線・県道250号線交差点付近
1001	川内村	上川内大根森	37°	19′	11.2″	140°	47′	13.6″	8月24日	0.38	0.52	
1002	川内村	下川内宮渡	37°	19′	40.7″	140°	49′	11.1″	8月24日	0.36	0.44	川内中学校入口付近
1003	川内村	上川内早渡	37°	20′	06.4″	140°	48′	47.6″	8月24日	0.31	0.37	川内村役場入口付近
1004	川内村	上川内水渡	37°	20′	51.0″	140°	47′	10.2″	8月24日	0.40	0.53	
1005	川内村	上川内古町	37°	21′	22.1″	140°	48′	52.8″	8月24日	0.42	0.52	
1006	川内村	上川内長綱	37°	21′	30.8″	140°	46′	22.5″	8月24日	0.45	0.61	
1007	川内村	上川内下原	37°	22′	17.5″	140°	45′	36.1″	8月24日	0.52	0.67	
1008	いわき市	勿来町九面梅木沢	36°	51′	49.0″	140°	47′	23.3″	8月23日	0.23	0.39	

別紙

環境放射線モニタリング・メッシュ調査（第2回）結果（速報値）

No.	市町村	調査地点	日本測地系（60進法）						調査月日	測定値（μSv/h）		備考
			緯度（北緯）			経度（東経）				1m高さ	前回調査結果（測定高さ：1m）	
1009	いわき市	勿来町窪田田中	36°	52′	50.7″	140°	46′	00.0″	8月23日	0.15	0.41	
1011	いわき市	勿来町酒井金ヶ町	36°	52′	51.1″	140°	45′	00.5″	8月23日	0.18	0.45	
1012	いわき市	勿来町窪田町通3丁目	36°	53′	15.9″	140°	45′	59.6″	8月23日	0.15	0.24	勿来郵便局付近
1013	いわき市	錦町雷	36°	53′	26.5″	140°	47′	29.1″	8月23日	0.15	0.38	
1014	いわき市	山玉町神申	36°	53′	37.9″	140°	43′	32.7″	8月18日	0.33	0.84	山玉公民館入口付近
1015	いわき市	沼部町八幡前	36°	54′	40.8″	140°	44′	41.5″	8月18日	0.29	0.62	三松部落公民館入口付近
1016	いわき市	錦町細谷	36°	54′	41.6″	140°	46′	10.3″	8月23日	0.20	0.38	いわき南の森スポーツパーク入口付近
1017	いわき市	岩間町塚原	36°	54′	41.8″	140°	49′	04.7″	8月23日	0.07	0.14	植田岩間簡易郵便局入口付近
1018	いわき市	植田町南町1丁目	36°	54′	42.3″	140°	48′	05.6″	8月23日	0.08	0.17	勿来図書館駐車場付近
1019	いわき市	植田町月山下	36°	55′	09.0″	140°	47′	26.1″	8月23日	0.19	0.39	御霊神社入口付近
1020	いわき市	山田町西ノ内前	36°	55′	27.9″	140°	45′	36.5″	8月17日	0.21	0.45	玉田院入口付近
1021	いわき市	田人町旅人吉沼	36°	55′	54.4″	140°	40′	59.7″	8月18日	0.27	0.53	うさぎ橋横
1022	いわき市	山田町岸ノ内	36°	56′	01.8″	140°	46′	22.9″	8月23日	0.15	0.39	諏訪神社入口付近
1023	いわき市	田人町旅人井戸沢①	36°	56′	06.3″	140°	43′	50.2″	8月17日	0.41	0.62	県道71号線・県道105号線合流点
1024	いわき市	田人町旅人江尻	36°	56′	07.6″	140°	40′	12.7″	8月18日	0.24	0.49	国道289号線・江尻橋合流点
1025	いわき市	江畑町塙	36°	56′	07.6″	140°	47′	43.4″	8月23日	0.15	0.35	
1026	いわき市	小名浜吹松	36°	56′	21.3″	140°	52′	37.9″	8月24日	0.18	0.37	吹松公園入口付近
1027	いわき市	小名浜中原	36°	56′	22.6″	140°	52′	40.3″	8月24日	0.13	0.26	吹松公園交差点付近
1028	いわき市	田人町旅人和再松木平①	36°	56′	29.7″	140°	39′	30.1″	8月18日	0.22	0.39	田人第二小学校入口
1029	いわき市	小名浜下神白三崎	36°	56′	30.6″	140°	55′	19.3″	8月24日	0.20	0.43	法船寺入口
1030	いわき市	田人町旅人和再松木平②	36°	56′	33.8″	140°	38′	38.3″	8月18日	0.16	0.27	国道289号線・東中上橋合流点
1031	いわき市	田人町旅人井戸沢②	36°	56′	34.9″	140°	43′	10.5″	8月17日	0.38	0.88	
1032	いわき市	田人町旅人井戸沢③	36°	56′	49.1″	140°	44′	02.0″	8月17日	0.51	0.91	
1033	いわき市	田人町黒田大久保	36°	57′	07.9″	140°	42′	27.0″	8月17日	0.29	0.85	県道71号線・県道134号線合流点
1034	いわき市	渡辺町田部六反田	36°	57′	12.1″	140°	49′	53.5″	8月18日	0.16	0.49	
1035	いわき市	田人町荷路夫笹ノ沢	36°	57′	12.7″	140°	40′	40.0″	8月17日	0.25	0.50	県道71号線・川崎橋合流点
1036	いわき市	小名浜岡小名前原前①	36°	57′	25.3″	140°	54′	31.2″	8月24日	0.14	0.24	
1037	いわき市	山田町道端	36°	57′	28.2″	140°	45′	26.8″	8月23日	0.17	0.44	
1038	いわき市	小名浜岡小名2丁目	36°	57′	28.5″	140°	54′	37.6″	8月24日	0.16	0.30	岡小名集会所付近
1039	いわき市	田人町荷路夫道ノ後	36°	57′	44.1″	140°	35′	56.9″	8月18日	0.27	0.45	県道390号線沿い
1040	いわき市	田人町荷路夫根室	36°	57′	45.0″	140°	37′	12.9″	8月18日	0.17	0.27	荷路夫トンネル小名浜側
1041	いわき市	山田町堂平	36°	57′	45.1″	140°	45′	37.4″	8月23日	0.20	0.59	
1042	いわき市	田人町荷路夫榎町	36°	57′	46.2″	140°	39′	45.8″	8月17日	0.17	0.27	田人第一小学校荷路夫分校付近
1043	いわき市	江名天ヶ作	36°	57′	51.6″	140°	57′	31.5″	8月24日	0.28	0.66	
1044	いわき市	田人町黒田寺ノ下	36°	57′	52.0″	140°	42′	26.4″	8月17日	0.24	0.70	
1045	いわき市	江名走出	36°	58′	09.7″	140°	57′	56.8″	8月24日	0.28	0.60	
1046	いわき市	田人町荷路夫焼倉	36°	58′	16.9″	140°	38′	24.1″	8月17日	0.27	0.32	
1047	いわき市	田人町荷路夫明下	36°	58′	21.1″	140°	41′	25.9″	8月17日	0.20	0.42	
1048	いわき市	遠野町滝上砂	36°	58′	24.9″	140°	45′	58.2″	8月23日	0.17	0.55	上砂2号橋横
1049	いわき市	田人町貝泊大柴②	36°	58′	27.0″	140°	37′	51.0″	8月17日	0.22	0.26	
1050	いわき市	田人町荷路夫花戸	36°	58′	31.8″	140°	40′	32.6″	8月17日	0.18	0.35	
1051	いわき市	田人町荷路夫管ノ目	36°	58′	33.0″	140°	40′	41.0″	8月17日	0.19	0.30	

別紙

環境放射線モニタリング・メッシュ調査（第2回）結果（速報値）

No.	市町村	調査地点	日本測地系（60進法）						調査月日	測定値（μSv/h）		備考
			緯度（北緯）			経度（東経）				1m高さ	前回調査結果（測定高さ：1m）	
1052	いわき市	鹿島町御代大一田	36°	58′	38.5″	140°	53′	56.5″	8月24日	0.19	0.42	小名浜野球場入口付近
1053	いわき市	田人町貝泊大柴①	36°	58′	42.4″	140°	37′	25.4″	8月17日	0.18	0.29	
1054	いわき市	平豊間兎渡路	36°	58′	43.2″	140°	58′	04.8″	8月24日	0.26	0.64	
1055	いわき市	田人町黒田天ノ川	36°	59′	02.1″	140°	42′	19.1″	8月17日	0.16	0.35	鳥居横付近
1056	いわき市	田人町貝泊コブキ	36°	59′	02.8″	140°	37′	15.5″	8月17日	0.17	0.25	
1057	いわき市	常磐関船町大平	36°	59′	31.7″	140°	51′	50.4″	8月18日	0.17	0.30	いわき中央警察署常磐分庁舎信号前
1058	いわき市	遠野町大平皿貝	36°	59′	57.3″	140°	42′	49.7″	8月23日	0.18	0.36	皿貝トンネル付近
1059	いわき市	平沼ノ内仕付田	37°	00′	06.5″	140°	58′	12.7″	8月24日	0.28	0.67	
1060	いわき市	遠野町上遠野中ノ町	37°	00′	13.9″	140°	45′	13.0″	8月23日	0.21	0.54	
1061	いわき市	遠野町根岸白幡	37°	00′	19.4″	140°	44′	27.1″	8月23日	0.17	0.45	いわき市遠野支所
1062	いわき市	遠野町上遠野若宮	37°	00′	24.9″	140°	45′	53.2″	8月23日	0.18	0.37	遠野産業振興事業組合横
1063	いわき市	常磐湯本町八仙	37°	00′	36.9″	140°	51′	02.6″	8月18日	0.19	0.37	ウッドピアいわき付近
1064	いわき市	平沼ノ内諏訪原2丁目	37°	00′	52.2″	140°	58′	14.3″	8月22日	0.14	0.35	
1065	いわき市	平上荒川林作	37°	01′	25.4″	140°	53′	09.4″	8月24日	0.25	0.62	滝ノ沢地下道入口
1066	いわき市	遠野町大平曲藤	37°	01′	27.3″	140°	42′	27.8″	8月19日	0.23	0.47	県道20号線沿い（石橋前）
1067	いわき市	遠野町上根本表	37°	01′	45.6″	140°	43′	01.8″	8月18日	0.14	0.31	入遠野中学校付近
1068	いわき市	平藤間鯨	37°	02′	25.5″	140°	58′	34.4″	8月19日	0.19	0.41	舞子浜ビーチ駐車場
1069	いわき市	遠野町入遠野暖家	37°	02′	42.0″	140°	42′	08.3″	8月18日	0.14	0.28	湯殿山石碑前
1070	いわき市	小名浜岡小名前原前②	37°	03′	05.5″	140°	57′	11.3″	8月24日	0.23	0.59	
1071	いわき市	平下神谷沢帯	37°	03′	24.2″	140°	58′	25.9″	8月22日	0.29	0.65	
1072	いわき市	遠野町入遠野官沢	37°	03′	24.5″	140°	41′	40.4″	8月18日	0.17	0.31	常磐交通官沢バス停前
1073	いわき市	好間町上好間内ノ草	37°	03′	29.5″	140°	50′	22.6″	8月24日	0.19	0.48	内ノ草集会施設入口付近
1074	いわき市	平下神谷釜ノ台	37°	03′	47.2″	140°	58′	44.6″	8月22日	0.36	0.93	新舞子浜いわき自然休養村石碑付近
1075	いわき市	好間町北好間向町田②	37°	03′	57.7″	140°	50′	46.2″	8月24日	0.19	0.36	新町田橋付近
1076	いわき市	好間町北好間向町田①	37°	03′	58.1″	140°	50′	48.1″	8月24日	0.16	0.36	向町田交差点付近
1077	いわき市	平下平窪四左エ門内	37°	04′	16.1″	140°	53′	07.1″	8月24日	0.15	0.32	
1078	いわき市	好間町大利戸作田	37°	04′	18.0″	140°	48′	25.8″	8月24日	0.17	0.47	好間第四小学校前信号付近
1079	いわき市	好間町大利道内	37°	04′	32.3″	140°	48′	18.3″	8月24日	0.16	0.57	成沢入口バス停付近
1080	いわき市	好間工業団地	37°	04′	40.8″	140°	50′	48.2″	8月24日	0.24	0.57	高周波熱錬バス停付近
1081	いわき市	平中平窪1丁目	37°	04′	58.0″	140°	52′	50.0″	8月18日	0.13	0.37	平窪公民館入口交差点付近
1082	いわき市	好間町大利成沢	37°	04′	59.7″	140°	47′	45.3″	8月24日	0.23	0.55	成沢バス停付近
1083	いわき市	平赤井深田	37°	05′	01.7″	140°	51′	57.0″	8月24日	0.14	0.32	深田交差点付近
1084	いわき市	四倉町上仁井田東の内	37°	05′	27.9″	140°	58′	47.3″	8月23日	0.23	0.42	仁井田浦入口交差点
1085	いわき市	平赤井赤井嶽	37°	05′	32.3″	140°	48′	50.0″	8月24日	0.24	0.53	薬師堂入口付近
1086	いわき市	三和町合戸内畑	37°	05′	46.2″	140°	48′	20.7″	8月22日	0.16	0.42	
1087	いわき市	小川町西小川滝ノ作	37°	06′	13.5″	140°	51′	56.6″	8月18日	0.14	0.30	小川郷駅近く踏切前
1088	いわき市	小川町下小川前原	37°	06′	19.7″	140°	52′	41.0″	8月18日	0.16	0.48	前原バス停付近
1089	いわき市	四倉町字西4丁目	37°	06′	24.7″	140°	59′	34.3″	8月19日	0.18	0.35	いわき市四倉支所
1090	いわき市	四倉町上柳生戸沢	37°	06′	35.0″	140°	54′	30.3″	8月23日	0.23	0.61	県道41号線沿い（大野二小入口交差点）
1091	いわき市	三和町渡戸弓張木	37°	06′	37.4″	140°	45′	35.8″	8月19日	0.19	0.37	永戸小バス停待合所前
1092	いわき市	四倉町田戸前②	37°	06′	39.4″	140°	58′	47.1″	8月23日	0.31	0.61	
1093	いわき市	四倉町山田小湊	37°	06′	40.7″	140°	56′	02.0″	8月23日	0.19	0.48	県道41号線沿い（山田小湊郵便局前）

別紙

環境放射線モニタリング・メッシュ調査（第2回）結果（速報値）

No.	市町村	調査地点	日本測地系（60進法）						調査月日	測定値（μSv/h）		備考
			緯度（北緯）			経度（東経）				1m高さ	前回調査結果（測定高さ：1m）	
1094	いわき市	四倉町戸田水押	37°	06′	42.0″	140°	57′	22.0″	8月23日	0.18	0.32	県道41号線沿い
1095	いわき市	四倉町田戸前①	37°	06′	43.2″	140°	58′	32.0″	8月23日	0.28	0.71	いわき市消防団第7支団第1分団第4班ポンプ小屋前
1096	いわき市	四倉町中島反町	37°	06′	50.0″	140°	57′	11.3″	8月23日	0.21	0.47	いわき市消防団第7支団第3分団第9班ポンプ小屋前
1097	いわき市	小川町関場宿	37°	06′	55.5″	140°	52′	27.8″	8月18日	0.15	0.27	国道399号線沿い
1098	いわき市	四倉町栗木作	37°	06′	56.2″	140°	59′	18.8″	8月23日	0.34	1.1	四倉市民運動場入口付近
1099	いわき市	三和町下市萱新田	37°	06′	57.6″	140°	39′	19.3″	8月19日	0.25	0.39	沢渡小学校新田分校入口
1100	いわき市	四倉町駒込馬場	37°	06′	58.3″	140°	54′	17.0″	8月23日	0.18	0.47	駒込生活改善センター前交差点
1101	いわき市	三和町渡戸宿頭	37°	07′	03.2″	140°	44′	41.2″	8月22日	0.16	0.21	渡戸宿バス停前
1102	いわき市	小川町高萩小路尻	37°	07′	25.4″	140°	51′	56.1″	8月18日	0.15	0.23	小川郷駅前
1103	いわき市	四倉町玉山屋敷前	37°	07′	34.7″	140°	56′	05.0″	8月19日	0.28	0.68	
1104	いわき市	三和町中寺宿	37°	07′	40.8″	140°	43′	14.6″	8月22日	0.16	0.22	中寺バス停前
1105	いわき市	大久町小山田岸田	37°	07′	58.2″	140°	58′	29.0″	8月22日	0.44	0.79	小山田多目的集会所付近
1106	いわき市	三和町下市萱片岸	37°	08′	05.8″	140°	41′	57.3″	8月22日	0.16	0.30	根古屋バス停待合所前
1107	いわき市	四倉町八茎	37°	08′	06.8″	140°	54′	0.0″	8月23日	0.21	0.45	
1108	いわき市	四倉町白岩椚原	37°	08′	08.6″	140°	57′	12.5″	8月19日	0.43	1.1	県道35号線沿い
1109	いわき市	三和町下永井峰岸	37°	08′	10.2″	140°	46′	05.0″	8月22日	0.14	0.19	下永井公民館入口付近
1110	いわき市	小川町塩田間門	37°	08′	11.6″	140°	50′	34.9″	8月24日	0.17	0.28	
1111	いわき市	三和町下永井銅屋場	37°	08′	19.8″	140°	48′	44.3″	8月22日	0.15	0.27	県道135号線沿い
1112	いわき市	三和町下市萱堀ノ内	37°	08′	20.8″	140°	41′	17.3″	8月19日	0.17	0.24	いわき市内郷消防署三和分遣所前
1113	いわき市	久之浜町久之浜北荒蒔	37°	08′	21.2″	140°	59′	58.0″	8月22日	0.32	0.61	久ノ浜駅
1114	いわき市	小川町柴原谷下	37°	08′	27.9″	140°	53′	22.8″	8月23日	0.20	0.39	上岡トンネル前
1115	いわき市	三和町下永井軽井沢	37°	08′	29.7″	140°	47′	28.6″	8月22日	0.14	0.24	県道135号線沿い（上岡トンネル前）
1116	いわき市	四倉町玉山元村	37°	08′	33.4″	140°	55′	37.6″	8月23日	0.22	0.74	
1117	いわき市	三和町中寺舘下	37°	08′	33.7″	140°	43′	22.7″	8月22日	0.21	0.27	新いわき開閉所分岐点付近
1118	いわき市	小川町上小川細松塚	37°	08′	41.6″	140°	51′	38.3″	8月18日	0.19	0.31	国道399号線・いわき広域農道63号線交差点
1119	いわき市	三和町上永井宿下	37°	08′	48.0″	140°	45′	36.4″	8月22日	0.15	0.21	宿下バス停付近
1120	いわき市	小川町上小川細高崎	37°	08′	50.0″	140°	50′	07.8″	8月18日	0.17	0.31	県道41号線沿い（夏井川第3発電所入口）
1121	いわき市	三和町上永井永井坂	37°	09′	14.5″	140°	44′	45.8″	8月22日	0.19	0.23	永井坂バス停付近
1122	いわき市	久之浜金ヶ沢明不作	37°	09′	16.1″	140°	59′	51.3″	8月23日	0.44	1.0	県道35号線沿い（極楽沢交差点）
1123	いわき市	三和町上市萱長沢	37°	09′	24.6″	140°	39′	39.2″	8月22日	0.23	0.33	長沢バス停付近
1124	いわき市	久之浜町金ヶ沢江添	37°	09′	28.5″	140°	59′	53.4″	8月22日	0.68	1.3	金沢第一トンネル南出口付近交差点
1125	いわき市	三和町上三坂水田	37°	09′	29.1″	140°	38′	01.2″	8月19日	0.27	0.43	塩見山林道起点前
1126	いわき市	四倉町玉山菖蒲平	37°	09′	34.3″	140°	55′	19.2″	8月23日	0.25	0.68	
1127	いわき市	片倉末続停車場線	37°	09′	47.3″	140°	56′	27.6″	8月23日	0.38	-	
1128	いわき市	大久町大久柴崎	37°	09′	50.0″	140°	58′	12.5″	8月22日	0.32	0.77	海竜の里センター海竜橋入口付近
1129	いわき市	三和町差塩舘下	37°	09′	51.6″	140°	42′	46.4″	8月19日	0.25	0.43	
1130	いわき市	小川町上小川横川	37°	09′	52.8″	140°	51′	16.8″	8月18日	0.16	0.30	
1131	いわき市	三和町上三坂綱木	37°	10′	18.5″	140°	38′	26.3″	8月19日	0.22	0.38	網木いわき市消防団第6支団第3分団第3班消防署車庫前
1132	いわき市	久之浜町末続青井作	37°	10′	19.4″	140°	59′	52.5″	8月22日	0.48	0.88	
1133	いわき市	三和町中三坂湯ノ向	37°	10′	19.6″	140°	39′	13.6″	8月19日	0.26	0.39	梅田入口バス停
1134	いわき市	大久町大久毛勝	37°	10′	26.4″	140°	57′	26.0″	8月22日	0.39	0.91	久之浜第二小学校入口付近
1135	いわき市	小川町上小川釜ノ平	37°	10′	34.9″	140°	49′	44.7″	8月22日	0.19	0.30	江田駅

別紙

環境放射線モニタリング・メッシュ調査（第2回）結果（速報値）

No.	市町村	調　査　地　点	日本測地系（60進法）						調査月日	測定値（μSv/h）		備　　考
			緯度（北緯）			経度（東経）				1m高さ	前回調査結果（測定高さ：1m）	
1136	いわき市	小川町上小川猪小屋	37°	10′	38.6″	140°	51′	44.8″	8月18日	0.25	0.43	茱萸平1号橋付近
1137	いわき市	桃木沢林道入口	37°	10′	41.7″	140°	58′	07.7″	8月23日	0.43	-	
1138	いわき市	三和町差塩道添	37°	10′	49.4″	140°	43′	14.2″	8月19日	0.22	0.35	いわき市立差塩小中学校入口
1139	いわき市	三和町上三坂山神前	37°	10′	53.7″	140°	37′	28.1″	8月19日	0.19	0.36	上三坂バス停前
1140	いわき市	大久町大久滝ノ尻	37°	11′	06.2″	140°	56′	59.1″	8月22日	0.54	1.4	
1141	いわき市	小川町上小川②	37°	11′	12.7″	140°	48′	48.3″	8月22日	0.22	0.42	県道41号線沿い
1142	いわき市	三和町中三坂大根田	37°	11′	23.8″	140°	38′	06.8″	8月19日	0.20	0.32	浄願寺入口
1143	いわき市	川前町川前①	37°	11′	25.3″	140°	47′	26.8″	8月22日	0.27	0.51	県道41号線沿い
1144	いわき市	三和町差塩堀添	37°	11′	37.3″	140°	43′	25.3″	8月19日	0.22	0.39	差塩湿原入口
1145	いわき市	川前町川前②	37°	11′	46.2″	140°	46′	49.6″	8月22日	0.22	0.36	県道41号線沿い
1146	いわき市	三和町下三坂原②	37°	11′	53.2″	140°	42′	08.7″	8月19日	0.46	0.81	
1147	いわき市	小川町上小川①	37°	11′	53.9″	140°	51′	21.3″	8月18日	1.4	2.8	国道399号線沿い
1148	いわき市	三和町下三坂仲居	37°	12′	04.9″	140°	39′	20.5″	8月19日	0.26	0.47	中居バス停前
1149	いわき市	三和町下三坂原①	37°	12′	09.2″	140°	40′	58.8″	8月19日	0.25	0.43	
1150	いわき市	川前町川前中ノ萱	37°	12′	11.1″	140°	45′	11.3″	8月18日	0.15	0.24	川前駅前
1151	いわき市	三和町下三坂立町	37°	12′	17.9″	140°	40′	37.7″	8月19日	0.34	0.59	下三坂体育館前
1152	いわき市	川前町川前五林	37°	12′	23.0″	140°	44′	37.9″	8月17日	0.22	0.39	
1153	いわき市	三和町下三坂家ノ前	37°	12′	25.8″	140°	41′	33.3″	8月19日	0.26	0.55	家ノ前バス停前
1154	いわき市	小川町上小川江田	37°	12′	35.2″	140°	51′	23.5″	8月18日	0.72	1.6	
1155	いわき市	川前町川前椚立	37°	12′	38.1″	140°	45′	37.8″	8月17日	0.20	0.42	県道287号線沿い
1156	いわき市	川前町川前宇根尻	37°	12′	48.5″	140°	43′	41.8″	8月17日	0.29	0.55	県道41号線沿い（砂押踏切前）
1157	いわき市	川前町下桶売高部①	37°	13′	38.6″	140°	46′	00.4″	8月17日	0.38	0.69	高部集会所入口付近
1158	いわき市	川前町川前山下谷	37°	13′	50.7″	140°	42′	03.9″	8月17日	0.21	0.41	山下集会所前
1159	いわき市	川前町下桶売西向	37°	14′	00.6″	140°	42′	45.2″	8月17日	0.31	0.54	
1160	いわき市	小川町上小川中戸渡	37°	14′	09.7″	140°	50′	57.5″	8月18日	1.0	1.3	
1161	いわき市	川前町下桶売高部②	37°	14′	44.8″	140°	45′	53.8″	8月17日	1.1	1.7	県道287号線沿い（葵橋付近）
1162	いわき市	川前町上桶売五斗巻	37°	14′	57.9″	140°	43′	16.6″	8月17日	0.28	0.63	
1163	いわき市	小川町上小川下戸渡	37°	15′	12.5″	140°	51′	03.4″	8月18日	0.65	1.1	国道399号線沿い
1164	いわき市	川前町上桶売上沢尻	37°	15′	24.1″	140°	41′	39.4″	8月17日	0.17	0.34	
1165	いわき市	川前町上桶売小久田	37°	15′	46.4″	140°	43′	40.8″	8月17日	0.28	0.49	県道359号線沿い（いわき市消防団第6支団第6分団第三班ポンプ小屋付近）
1166	いわき市	川前町下桶売荻①	37°	16′	32.9″	140°	45′	59.5″	8月17日	0.88	1.6	県道287号線沿い
1167	いわき市	川前町下桶売荻②	37°	17′	14.3″	140°	45′	42.8″	8月17日	0.45	0.84	県道287号線沿い
1168	いわき市	川前町下桶売荻③	37°	17′	22.1″	140°	44′	52.9″	8月17日	0.49	0.93	県道36号線沿い
1169	いわき市	川前町小白井大小屋①	37°	17′	30.5″	140°	42′	59.7″	8月17日	0.39	0.56	県道36号線沿い
1170	いわき市	川前町小白井大小屋②	37°	18′	03.2″	140°	42′	51.3″	8月17日	0.24	0.48	県道36号線沿い
1171	いわき市	川前町小白井下岐	37°	18′	28.4″	140°	42′	18.1″	8月17日	0.46	0.64	県道36号線沿い

《　日常生活と放射線　》

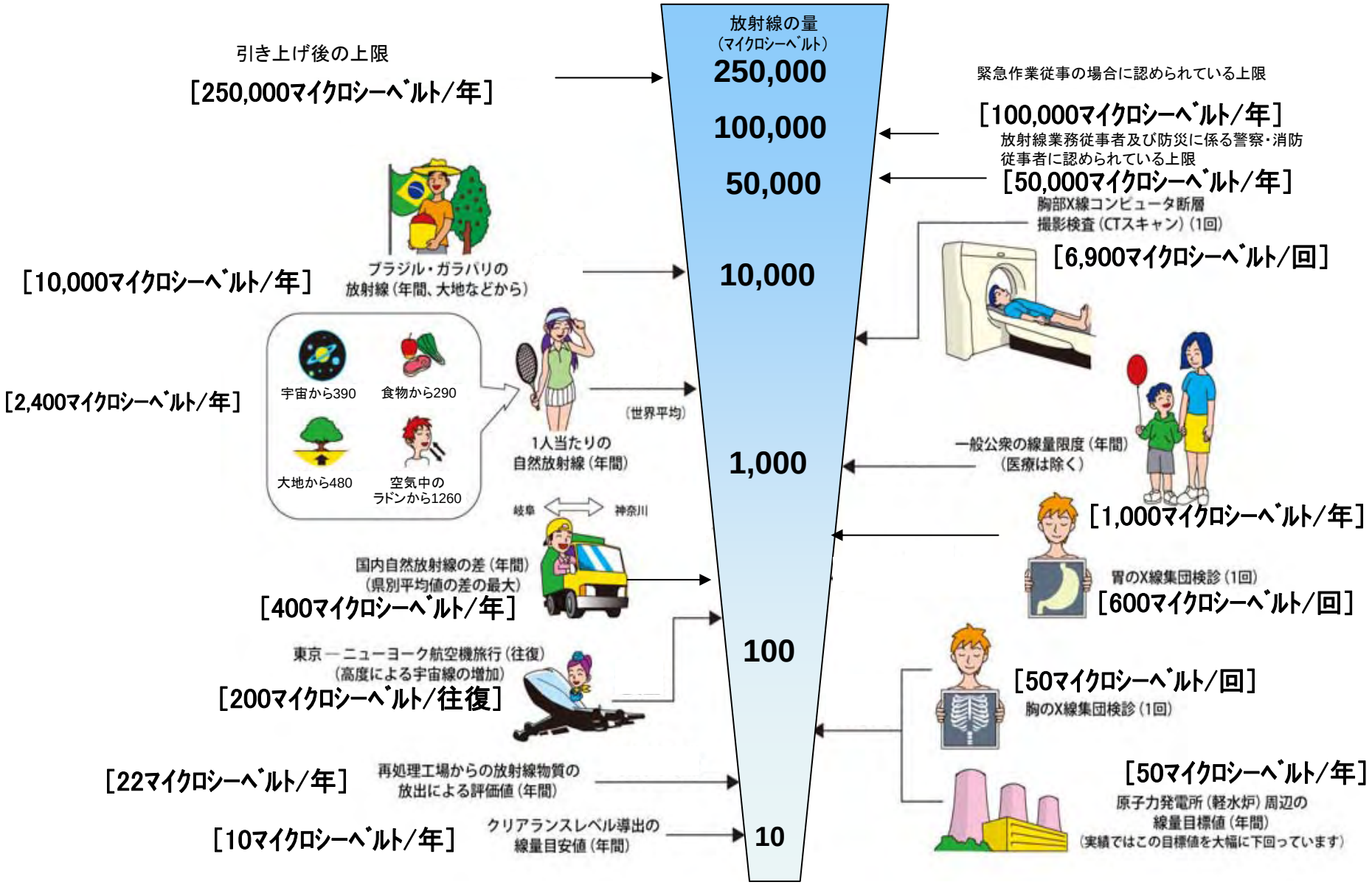

※　Sv【シーベルト】＝放射線の種類による生物効果の定数（※）×　Gy【グレイ】

※ X線、γ線では　1

資源エネルギー庁「原子力2002」をもとに文部科学省において作成

Radiation in Daily-life

※Unit : μ Sv

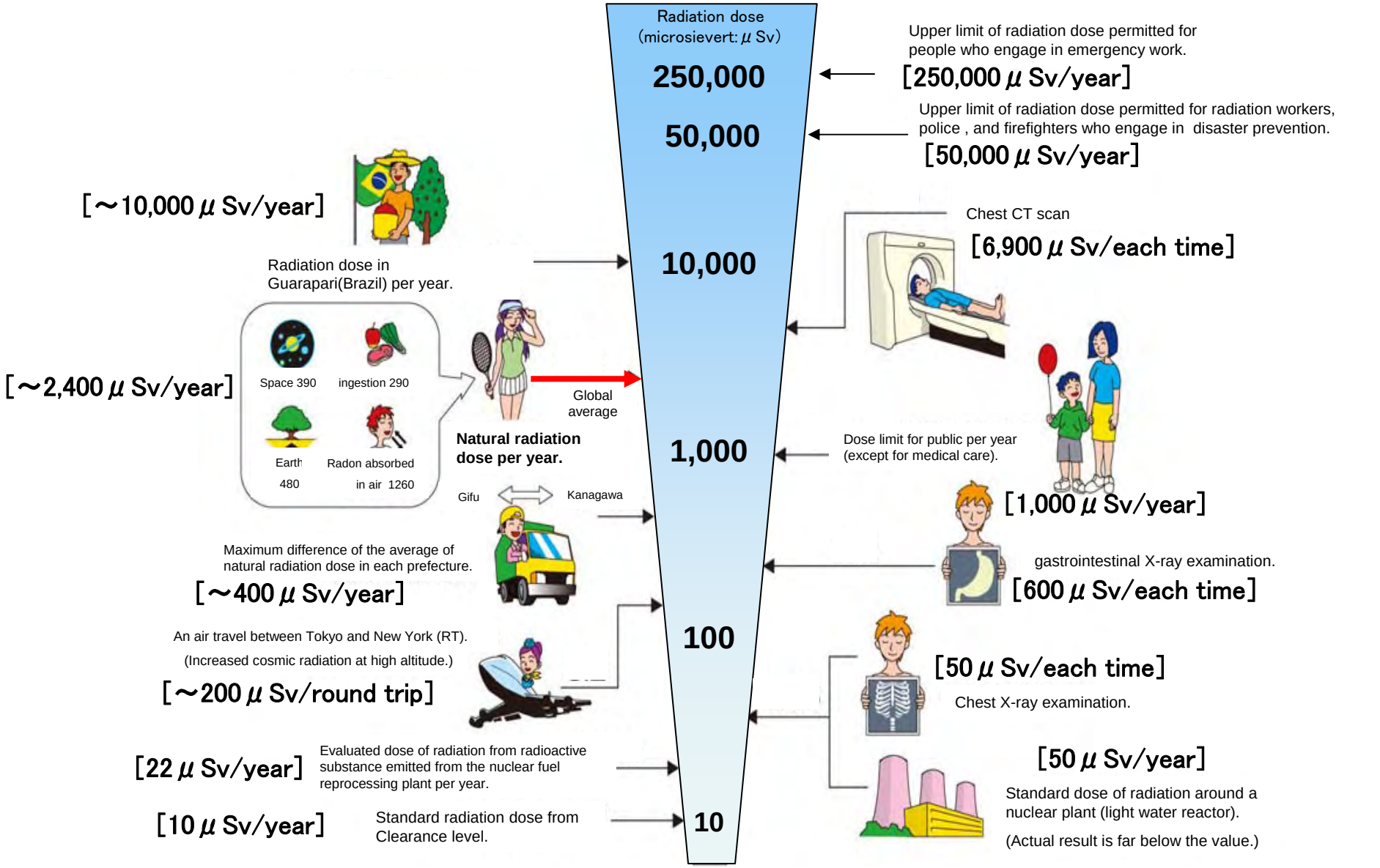

※ Sv【Sievert】＝Constant of organism effect by kind of radiation（※）× Gy【gray】

※ It is 1 in case of X ray and γ ray.

MEXT makes this, based on "Nuclear power 2002" made by Agency of Natural Resources and Energy.